

SÃO JOSÉ

na

Você

Um guia dos principais serviços sociais oferecidos
pelo poder público em São José dos Campos



PREFEITURA
SÃO JOSÉ DOS CAMPOS



Guia de Serviços produzido pelo
Departamento de Comunicação Social

Paço Municipal - 5o andar - sala 2

email: pauta@sjc.sp.gov.br

telefones: (12) 3947-8536

Distribuição gratuita



OBS.: As fotos das pessoas sem máscara foram tiradas antes da pandemia de covid-19.



APOIO SOCIAL AO CIDADÃO



APOIO SOCIAL AO CIDADÃO

Cras - Centro de Referência de Assistência Social

O que é? É a porta de entrada da assistência social, faz o atendimento básico. O serviço é gratuito.

Quem pode utilizar? Pessoas em situação de vulnerabilidade social, que vivam em condições precárias de moradia, que não tenham condições de se alimentar para sobreviver, que enfrentem conflitos familiares e domésticos.

Como funciona? As equipes dos profissionais fazem atendimento individual ou familiar com acolhida, escuta qualificada por assistente social ou psicólogo, acompanhamento social e encaminhamento à rede de proteção sociais.

Onde procurar o serviço: Os Cras estão por todas as regiões da cidade. Ligue para o telefone 156 para saber a unidade mais próxima da sua casa.

Creas - Centro de Referência Especializado de Assistência Social

O que é? Faz o atendimento especializado às pessoas que sofreram situações de violação de direitos ou violências. O serviço é gratuito.

Quem pode utilizar? Crianças, adolescentes, idosos, pessoas com deficiência e qualquer indivíduo que se encontra em situação de violação de direitos relacionadas às ocorrências de abandono, negligência, maus-tratos físicos, psíquicos, abuso e exploração sexual, abuso de substâncias psicoativas, cumprimento de medidas socioeducativas, situação de rua e de trabalho infantil, entre outros.

Como funciona? Os profissionais fazem a acolhida e escuta protetiva, acompanhamento psicossocial, individual e em grupo, encaminhamentos monitorados, oficinas lúdicas e temáticas, acompanhamento especializado.

Onde procurar o serviço: Os Creas estão por todas as regiões da cidade. Ligue para o telefone 156 para saber a unidade mais próxima da sua casa.

Bolsa Família

O que é? Programa de combate à pobreza/extrema pobreza de duas principais formas: transferindo por mês uma quantia em dinheiro diretamente às famílias beneficiárias e acompanhando as famílias nas áreas de saúde e educação.

Quem pode utilizar? Famílias em situação de pobreza ou extrema pobreza.

Onde procurar o serviço: Procure o CRAS mais próximo da sua casa e faça a inscrição no Cadastro Único. Informações pelo telefone 156.

Cadastro Único

O que é? É um registro que permite ao governo saber quem são e como vivem as famílias de baixa renda no

Brasil. Ao fazer o cadastro, a pessoa tem acesso a todos os programas sociais.

Quem pode utilizar? Famílias ou pessoas que moram sozinhas podem se cadastrar. Critérios sócio-econômicos: renda per capita de meio salário mínimo por mês, a soma de todas as pessoas da família for de até três vezes o salário mínimo, pessoas ou famílias em situação de rua.

Onde procurar o serviço: Procure o CRAS mais próximo e faça a inscrição no Cadastro Único. Informações pelo telefone 156.

Viva Leite

O que é? Programa de distribuição gratuita de leite às pessoas de baixa renda.

Quem pode utilizar? Família com renda mensal de até 1/4 de salário mínimo per capita, crianças entre 6 meses e 5 anos e 11 meses de idade, atendimento preferencial às crianças de famílias que o chefe esteja desempregado ou tenha a mãe como responsável pela renda da família.

Onde procurar o serviço? Procure o CRAS mais próximo da sua casa para pedir o serviço. Informações pelo telefone 156.

BPC (Benefício de Prestação Continuada)

O que é? É um benefício de proteção social básica que garante a transferência mensal de um salário mínimo à pessoa em vulnerabilidade. Para ter acesso, não é necessário ter contribuído com a Previdência social. O benefício é individual, não vitalício e intransferível.

Quem pode utilizar? Pessoa idosa, com 65 anos ou mais e pessoa com deficiência de qualquer idade que comprovem não possuir meios de se sustentar ou de ser sustentado pela família. O solicitante precisa comprovar que a renda mensal da família é inferior a do salário mínimo. A pessoa com deficiência precisa passar por avaliação no INSS.

Onde procurar o serviço? A pessoa precisa estar inscrita no Cadastro Único. Procure o CRAS mais próximo da sua casa para pedir o serviço. Informações pelo telefone 156.

Carteira do Transtorno do Espectro Autista (TEA)

O que é? É documento de inclusão social lançado pela Prefeitura de São José dos Campos para facilitar o acesso aos serviços oferecidos gratuitamente Rede de Inclusão do Autista (Ria).

Quem pode utilizar? O responsável pela pessoa com autismo pode fazer o cadastro no site da Prefeitura pelo Prefbook para obter a carteira. O serviço é gratuito. A emissão e entrega da carteira é de responsabilidade da Secretaria de Apoio Social ao Cidadão.

Onde procurar o serviço? No site da Prefeitura - www.sjc.sp.gov.br e pelo telefone 156.

Auxílio Natalidade

O que é? É um benefício concedido pelo município para mãe em situação de vulnerabilidade social para auxiliar nas despesas básicas do bebê. O valor é uma parcela única de R\$ 200.

Quem pode utilizar? Famílias com renda mensal de até 1/4 de salário mínimo per capita, cadastradas no Cadastro Único. O pagamento será efetuado, preferencialmente, à mãe ou ao responsável legal pela criança, até 60 dias após o nascimento.

Onde procurar o serviço? Procure o CRAS mais próximo da sua casa para pedir o serviço. Informações pelo telefone 156.

Auxílio por Desastre ou Calamidade Pública

O que é? Famílias vítimas de situação de calamidade pública ou outro tipo de vulnerabilidade podem receber ajuda do município como aluguel social temporário para imóveis interditados pela Defesa Civil, oferta de colchão, cesta básica, cobertores, agasalhos, leite etc.

Quem pode utilizar? Famílias vítimas de situação de calamidade pública ou outro tipo de vulnerabilidade social.

Onde procurar o serviço? Procure o CRAS mais próximo da sua casa para pedir o serviço. Informações de emergência pelo 190.

Abrigos Municipais

O que é? Serviço de acolhimento às pessoas em situação de rua e de vulnerabilidade social.

Quem pode utilizar? Em São José dos Campos, a Prefeitura tem vagas para atender em abrigos separados os públicos masculino, feminino, LGBTQIA+, bebês, idosos, crianças, adolescentes, pessoas com deficiência e migrantes. Alguns abrigos também acolhem os animais de estimação das pessoas em situação e rua.

Onde procurar o serviço? O serviço é coordenado pela Secretaria de Apoio Social ao Cidadão. Informações pelo telefone 156.

Carteira do Idoso (para viagens interestaduais)

O que é? A Carteira do Idoso garante à pessoa idosa acesso a passagens interestaduais nos transportes rodoviário, ferroviário e aquaviário gratuitas ou com desconto de, no mínimo, 50%, de acordo com o Estatuto do Idoso. O estatuto também prevê que as empresas devem destinar dois assentos gratuitos para esse público, por linha.

Quem pode utilizar? Pessoas acima de 60 anos que tenham renda individual de até dois salários mínimos. Os idosos que têm como comprovar que ganham menos de dois salários mínimos não necessitam da Carteira do Idoso para ter acesso às passagens interestaduais gratuitas ou com desconto no valor. Basta que apresentem comprovante de renda e documento de identidade.

Onde procurar o serviço? Procure o CRAS mais próximo da sua casa para. Informações pelo telefone 156.

Proteção à Mulher

O que é? Serviço de ajuda e proteção à mulher vítima de violência.

Quem pode utilizar? As mulheres em situação de violência podem receber auxílio moradia temporário, abrigo protetivo, proteção da patrulha da Maria da Penha da Guarda Municipal e apoio psicológico e social.

Onde procurar o serviço? Procure o Creas mais próximo da sua casa para obter ajuda. Há os canais de denúncias que atendem 24h, sem que a pessoa precise se identificar: Telefones 180 e 153

Prevenção às drogas

O que é? A Prefeitura de São José dos Campos em parceria com entidades, governos estadual e federal, promove ações de prevenção às drogas, combate e tratamento para dependentes.

Quem pode utilizar? Pessoas e famílias que precisam e queiram ser ajudadas

Onde procurar o serviço? Pode procurar os CRAS, Creas e os Caps (Centro de Atenção Psicossocial). Informações pelo telefone 156.







EDUCAÇÃO E CIDADANIA



EDUCAÇÃO E CIDADANIA

Vagas em creches

O que é? A Constituição Federal prevê que o Estado dever garantir educação infantil em creche e pré-escola às crianças até 5 anos de idade. Em São José dos Campos, a Prefeitura garante este direito a todas as crianças.

Quem pode utilizar? Crianças de 0 a 5 anos residentes em São José dos Campos.

Onde procurar o serviço? Inscrições sempre ficam abertas, alunos são chamados para matrícula conforme vaga na escola escolhida.

Período parcial: as inscrições para a educação infantil podem ser feitas no site da Prefeitura www.sjc.sp.gov.br pelo Prefbook.

Período Integral: é preciso fazer um agendamento pela Central 156 e depois a inscrição deve ser feita na Secretaria de Educação e Cidadania.

No ato da inscrição, os pais ou responsáveis são informados sobre os critérios e documentos necessários.

Vagas em escolas de ensino fundamental

O que é? A Constituição Federal prevê que a educação é direito de todos e dever do Estado e da família.

Em São José dos Campos, a Prefeitura garante este direito a todas as crianças.

Quem pode utilizar? Alunos que do 1º ao 9º ano do ensino fundamental residentes em São José dos Campos.

Onde procurar o serviço? Os pais ou responsáveis podem procurar as escolas municipais para fazer a inscrição, que sempre ficam abertas. Os alunos são chamados para a matrícula conforme tenha disponibilidade de vaga na escola escolhida. No ato da inscrição, os responsáveis são orientados sobre os critérios e documentos necessários. Entre eles: comprovante de residência

(IPTU ou contrato de compra e venda ou contrato de locação, RG do responsável, termo de Guarda válido (se for o caso), certidão de nascimento e RG do aluno, carteira de vacinação, declaração de transferência e outros.

Vagas na EJA (Educação de Jovens e Adultos)

O que é? A Constituição Federal prevê que a educação é direito de todos e dever do Estado e da família.

Em São José dos Campos, a Prefeitura garante este direito a todos.

Quem pode utilizar? Alunos maiores de 15 anos que morem em São José dos Campos e que desejam concluir os estudos no ensino fundamental.

Onde procurar o serviço? O aluno ou responsável pode procurar a escola de interesse para fazer a inscrição. Pelo telefone 156 o interessado pode também ter as informações.

Os alunos que precisam concluir os anos finais, podem procurar o Ceja (Centro de Educação de Jovens e Adultos) para fazer inscrição. O endereço é avenida Olivo Gomes, 250, no Cefe. Entre os documentos necessários: RG, endereço residencial e a última série/ano que estudou.

Bolsa de Estudo

O que é? O Programa Bolsa de Estudo e Isenção do Imposto sobre Serviço da Prefeitura de São José dos Campos (Probiss) oferece para a população de baixa renda bolsas de estudos cedidas por escolas particulares do município. São oferecidas bolsas para educação infantil, ensino fundamental e ensino médio, curso de línguas e pré-vestibulares.

Quem pode utilizar? Alunos de famílias de baixa renda.

Onde procurar o serviço? Na Secretaria de Educação e Cidadania. Informações pelo telefone 156.





ESPORTE E QUALIDADE DE VIDA



ESPORTE E QUALIDADE DE VIDA

Academias ao ar livre

Quem pode participar? Pessoas com idade a partir de 12 anos.

Onde praticar? As academias estão em todas as regiões da cidade, com acesso a qualquer horário do dia. Informações pelo telefone 156.

Centro de Medidas e Avaliação Física

O que é? Oferece atendimento gratuito à população em três unidades fixas, que funcionam nas regiões sul, norte e leste. Nesses locais, são feitos testes de composição corporal (peso, estatura e dobras cutâneas), análise postural teste de banco (cardiorrespiratório), teste de flexibilidade, teste de resistência a

Quem pode utilizar? População em geral.

Onde procurar o serviço? O agendamento da avaliação é feito pelo aplicativo “São José Viva”, disponível para dispositivos móveis nas plataformas iOS e Android.

Programa Atleta Cidadão

Quem pode participar? Atletas com idade entre 8 e 20

anos, residentes em São José dos Campos.

Como participar? Para ingressar no programa, é necessário participar das seletivas que acontecem durante o ano todo, com divulgação prévia nos canais de comunicação da Prefeitura. Informações pelo telefone 156.

Parques públicos

Quem pode frequentar? Público em geral.

Onde ficam? Os parques são liberados para a prática de atividade física, cultura e contemplação. Estão presentes em todas as regiões da cidade (confira os endereços neste guia). A entrada é gratuita. Informações pelo telefone 156.

Conexão Juventude

Quem pode participar? Público em geral.

Como funciona? Programa leva políticas públicas de saúde, esporte, educação e cidadania em todas as regiões da cidade, com atrações para o público jovem e para todas as idades. Os eventos são gratuitos. Informações pelo telefone 156.





GESTÃO ADMINISTRATIVA E FINANÇAS



GESTÃO ADMINISTRATIVA E FINANÇAS

Wi-fi Público - Cidade Inteligente

O que é? Com o Programa Cidade Inteligente, a Prefeitura de São José dos Campos disponibiliza wi-fi público gratuito em vários pontos da cidade para aumentar ainda mais a conexão entre os serviços e ajudar pessoas.

Quem pode utilizar? População em geral

Como funciona? O usuário poderá se conectar gratuitamente a qualquer uma das redes wi-fi públicas utilizando o mesmo login e senha com que se cadastrou no sistema disponibilizado pela empresa, ou utilizando autenticação integrada às principais redes sociais, como Facebook e Google.

Onde procurar o serviço? A rede está disponível em todas as regiões da cidade. Consulte o site da Prefeitura para saber os locais de acesso www.sjc.sp.gov.br

Prefbook

O que é? Leva os serviços da Prefeitura de São José dos Campos até a sua casa. A ferramenta está sendo cada vez mais usada pelos munícipes e é capaz de resolver online 100% dos serviços mais solicitados presencialmente no setor de protocolo.

Quem pode utilizar? População em geral

Como funciona? Usar a ferramenta é simples e fácil. Você só precisa fazer um cadastro com seus dados e o sistema abre um menu variado de serviços, como por exemplo certidões de habite-se, negativa de taxas, cadastramento de imóvel, recurso de multa de trânsito, boletim escolar dos filhos e muitos outros.

Onde procurar o serviço? No site da Prefeitura www.sjc.sp.gov.br O ícone do Prefbook fica em destaque no topo da página.



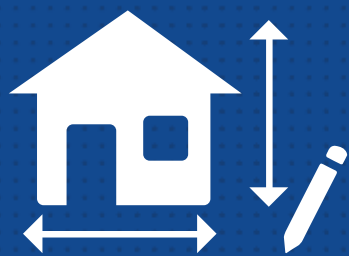

GESTÃO HABITACIONAL E OBRAS



GESTÃO HABITACIONAL E OBRAS

Programa Habitacional

Quem pode utilizar: População com renda entre 0 e 6 salários mínimos, que more na cidade por no mínimo 2 anos.

Documentos necessários:

- RG e CPF de todos que residem na casa.
- Comprovante de estado civil: certidão de nascimento, certidão de casamento (averbação, óbito).
- Folha resumo do Cras com o número do NIS atualizado, adquirido na unidade próxima de sua residência.
- Comprovante de renda de todos que residem na casa: trabalhador (a) Registrado (a): Holerite e carteira de trabalho atualizada.
- Aposentado(a) ou Pensionista: Extrato do INSS.
- Trabalhador (a) Autônomo (a) ou Desempregado (a): Carteira de Trabalho: páginas que contenham foto, qualificação civil (dados pessoais), registros dos contratos de trabalho e a próxima folha de contrato de trabalho (em branco), juntamente com a auto declaração para renda informal.
- Certidão de nascimento e declaração de matrícula escolar dos filhos menores de 18 (dezoito) anos.
- Tutela, curatela ou alvará judicial (quando houver)
- Comprovante de endereço atual em nome do titular/cônjuge (conta de água, luz, telefone, correspondência bancária, carnê do comércio local ou contrato de locação com firma reconhecida em cartório)
- Comprovante de permanência no município, nos últimos 2 anos:
- todas as carteiras de trabalho
- histórico e/ou declaração escolar dos candidatos ou filhos

- declaração da Unidade Básica de Saúde – UBS que é usuário
- contrato de locação com firma reconhecida em cartório
- declaração de programas sociais
- Candidatos ou dependentes portadores de deficiência: BPC (Benefício de Prestação Continuada) e laudo médico com nº do CID.

Regularização fundiária

Quem pode fazer: população que mora em loteamentos irregulares.

Como fazer: informações no Paço Municipal

Atenção: antes de comprar um imóvel em qualquer região da cidade, procure a Prefeitura para saber se o loteamento está aprovado. É importante também procurar o Cartório de Registro de Imóveis para saber se o vendedor é realmente o proprietário e se há alguma indisponibilidade sobre o bem. O cartório vai informar se o imóvel tem registro ou se há alguma irregularidade na documentação.

Planta popular

Quem pode participar: população com renda mensal que não ultrapasse o valor de seis salários mínimos.

Como fazer: procurar a Prefeitura de São José dos Campos ou acessar o site www.sjc.sp.gov.br.

Documentos necessários:

- CPF E RG dos proprietários (inclusive cônjuge ou companheiro (a) quando houver)
- Certidão de casamento ou união estável (quando for o caso)
- Demonstrativo de lançamento do IPTU (terceira folha do Carnê do IPTU)
- Documentos de propriedade.





INOVAÇÃO E DESENVOLVIMENTO ECONÔMICO



INOVAÇÃO E DESENVOLVIMENTO ECONÔMICO

PAT - Posto de Atendimento ao Trabalhador

Quem pode usar? Todos os moradores de São José podem utilizar os serviços gratuitos do PAT, a partir de 16 ou 18 anos, dependendo da vaga de estágio ou emprego.

Como fazer? Inscrições pela Central 156 ou pessoalmente no PAT localizado na Praça Afonso Pena, 175

Onde se inscrever? Central 156 ou pelo site da Prefeitura www.sjc.sp.gov.br

Todos os dias, após às 18 horas, são publicadas no site da prefeitura as vagas de emprego do dia posterior.

Documentos necessários: documento de identificação, Carteira de Trabalho e outros documentos, dependendo da vaga oferecida.

Qualifica São José

O que é? É um programa de capacitação para o mercado de trabalho.

Quem pode participar? Moradores de São José a partir de 16 ou 18 anos, dependendo do curso. O objetivo é qualificar desempregados, prestadores de serviços, pessoas que buscam o primeiro emprego e novos empreendedores.

Como fazer? Inscrições pela Central 156 ou pelo site da Prefeitura www.sjc.sp.gov.br

Documentos necessários: documento de identificação, comprovante de residência e outros documentos, dependendo de curso escolhido.

Banco do Povo

O que é? O Banco do Povo Paulista é o programa desenvolvido pelo Governo do Estado de São Paulo em parceria com a Prefeitura de São José dos Campos que concede microcrédito a empreendedores para gerar emprego e renda.

Quem pode utilizar? Empreendedor do município, que não tenha restrição cadastral e faturamento bruto de no máximo R\$ 360 mil por ano. A linha de crédito para os empreendedores tem juros reduzidos de 0,35% ao mês e pode ser parcelada em até 36 meses. O valor máximo de empréstimo é de R\$ 21 mil.

Como fazer? inscrições pela Central 156 ou pelo site da Prefeitura www.sjc.sp.gov.br

Onde se inscrever? Banco do Povo, localizado na Câmara Municipal

Documentos necessários: Documento de identificação, comprovante de residência e outros documentos.

Startups São José

O que é? É um programa da Prefeitura de São José dos Campos que visa estimular a economia criativa e negócios inovadores para gerar mais empregos e renda na cidade. O parque de inovação fica na Casa do Café,

no Parque da Cidade.

Quem pode utilizar? Empreendedores que tenham um modelo de negócios inovador, que envolva o desenvolvimento de soluções tecnológicas, pesquisas, estudos ou quaisquer atividades com potencial de trazer impactos positivos às políticas de inovação do município.

Como fazer? O edital está disponível no site da Prefeitura e permanece aberto para que o processo de captação e participação das empresas ocorra de forma contínua

Onde se inscrever: site da Prefeitura (www.sjc.sp.gov.br)

Documentos necessários: documento de identificação, entre outros.

Vacinação contra raiva, aftosa, brucelose e manquinha

Quem pode utilizar? pequenos produtores rurais

Como fazer? solicitar através do 156 ou no Ponto Rural

Quando fazer:

Aftosa - 1ª fase (maio)

Aftosa - 2ª fase (novembro)

Brucelose - 1ª fase (março)

Brucelose - 2ª fase (outubro)

Raiva: (maio)

Manquinha: (maio)

Onde se inscrever?

Solicitar através do 156 ou no Ponto Rural.

Documentos necessários: documento de identificação, declaração de vacinação da etapa anterior.

Declaração de vacinação

Quem pode utilizar? Todos os produtores rurais ou os que têm gado e outros animais com seu cadastro formalizado na Defesa Agropecuária.

Como fazer? Fazer a declaração no Ponto Rural.

Quando fazer? Maio e novembro.

Documentos necessários: nota da vacina e cadastro do produtor no Gedave (Sistema de Gestão de Defesa Anima e Vegetal do governo do Estado de São Paulo).

Informações: Ponto Rural

Patrulha agrícola

Quem pode utilizar? Pequenos produtores rurais de São José dos Campos.

Como fazer? Solicitar através do 156 ou no Ponto Rural.

Quando fazer? Entre julho e outubro.

Onde se inscrever? Solicitar através do 156 ou no Ponto Rural.

Documentos necessários: comprovação de propriedade do imóvel rural, documento que comprove se tratar de pequena ou média propriedade

Emissão de CNPJ de Produtor Rural

Quem pode utilizar? Todos os produtores rurais de

São José dos Campos.

Onde se inscrever? Solicitar no Ponto Rural.

Documentos necessários: RG e Declaração do ITR (Imposto sobre a Propriedade Territorial Rural).

Emissão de GTA (Guia de Trânsito Animal)

Quem pode utilizar? Todos os produtores rurais de São José dos Campos ou os que criam gado e têm cadastro na Defesa Agropecuária.

Onde se inscrever? Solicitar no Ponto Rural.

Documentos necessários: número do CPF e cadastro no Gedave (Sistema de Gestão de Defesa Animal e Vegetal do governo do Estado de São Paulo) do produtor.

Análise de solo e pedido de calcário

Quem pode utilizar? Pequenos produtores rurais de São José dos Campos.

Onde se inscrever? Solicitar através da Central 156 ou no Ponto Rural.

Documentos necessários: CNPJ de produtor rural e amostra do solo.

Plantão Ambiental Rural

Quem pode utilizar? Produtores rurais de São José dos Campos.

Onde se inscrever ? Solicitar no Ponto Rural.

Documentos necessários: documento de identificação.

Atendimento ao Artesão

Quem pode utilizar? Pessoas que trabalham com artesanato em São José dos Campos.

Onde se inscrever? Quiosque Turismo São José

Documentos necessários: Documento de identificação e comprovante de residência

Informações: Quiosque Turismo São José - Orla do Banhado

Tel: (12) 3923-2183

E-mail: turismo@sjc.sp.gov.br

De segunda a sexta-feira, das 9h às 17h
Sábado das 9h às 14h.

Atendimento ao turista

Quem pode utilizar? Turistas e moradores de São José dos Campos.

Onde? Comparecer ao Quiosque Turismo São José.

Horário: De segunda a sexta-feira, das 9h às 17h. Sábado das 9h às 14h.







MANUTENÇÃO DA CIDADE



MANUTENÇÃO DA CIDADE

PEV (Ponto de Entrega Voluntária)

O que fazer: procurar a unidade mais próxima de sua casa. De segunda-feira a sábado, das 8h às 17h. Aos domingos e feriados, das 8h às 12h. Serviço gratuito

Quem pode utilizar: população em geral

Informações: Central 156

Tapa-Buraco

O que fazer: ligue para o 156 ou acione o serviço pelo aplicativo. Passe o endereço correto para que o serviço seja resolvido

Controle de pragas

O que é: o fumacê circula por bairros aplicando inseticida

Como solicitar: Central 156 por telefone ou aplicativo. A SMC mantém uma programação semanal durante todo o ano para combater pernilongos. É possível acionar o serviço para o combate a baratas e formigueiros

Poda de árvores

O que fazer: se você constatou que as árvores esbarram nos fios, você deve ligar para a EDP no 0800 721 0123 ou ligar na Central 156

Quem pode utilizar: população em geral

Adoção de áreas verdes

Quem pode adotar: qualquer pessoa ou empresa, desde que cumpra as regras estipuladas por lei municipal

Como fazer: informações no site da prefeitura (www.sjc.sp.gov.br/servicos/manutencao-da-cidade/adocao-de-area-verde)

ou ligar para 3945 9505.

Capina e roçada

O que é: a Secretaria de Manutenção da Cidade cumpre uma programação semanal de capina e roçada. Você pode fazer seu pedido ligando para o Serviço156

Parque Canino

O que é: espaço público para cães

Como funciona: de terça-feira a domingo e feriados, das 6h às 18h

Onde: Parque da Cidade

Regras: os cães deverão estar vacinados, saudáveis e livres de parasitas. Na entrada é obrigatório apresentar a carteirinha de vacinação do cão e preencher um cadastro. Também é obrigatório o uso de coleira e guia de até dois metros para entrar e sair do espaço. Não é permitido passear com o cachorro pelo parque, fora do espaço canino. O dono fica responsável por recolher, em sacolinha, toda sujeira do cão





MOBILIDADE URBANA



MOBILIDADE URBANA

Horário e itinerário de ônibus

Quem pode consultar? População em geral.

Como consultar? Os horários de ônibus podem ser consultados através do site da Prefeitura de São José dos Campos, pelo aplicativo Ônibus na Hora SJC e Central 156.

Cartão do transporte público municipal

Quem pode solicitar? População em geral.

Como solicitar? a solicitação do Bilhete Único Comum pode ser realizada através do site (www.consortio123.com.br). Retirada na Avenida Rui Barbosa, 15 - Centro (telefone: 3923-5780).

Transporte Adaptado

Quem pode solicitar? Interessado, ou seu responsável, precisar fazer credenciamento na Agência Acesso Livre e passar por avaliação médica específica (perícia).

Documentos:

- Requerimento padrão da Prefeitura preenchido e assinado no local
- Original do RG e CPF do interessado
- RG e CPF do responsável legal, se necessário
- Comprovante de endereço, comprovante de consumo mensal (água, luz, gás, telefone ou convenio medico) recente (120 dias) em nome da pessoa com deficiência ou em nome do parente de primeiro grau que comprove o parentesco com documento (marido e esposa certidão de casamento, pais, filhos e irmãos através de documento que comprove a filiação). Precisa ser comprovante residencial
- Original da Ficha Médica (só será aceita se estiver toda

preenchida pelo médico sem rasura, com CID, assinatura e carimbo do médico). Validade de 90 dias depois de preenchida pelo médico

- Extrato do Cadastro Social, indicado: Número da Inscrição Social (NIS) e renda per capita. (pode ser obtido no CRAS mais próximo da residência)

Após a aprovação e credenciamento, os agendamentos, cancelamentos e outras solicitações eventuais são realizadas pela Central 156.

Sinalização viária

Quem pode solicitar? População em geral.

Como fazer? Abertura de processo presencialmente em qualquer Protocolo da Prefeitura de São José dos Campos ou pelo Prefbook, com o assunto de Sinalização - Implantação - Alteração.

Estacionamento rotativo

Quem pode utilizar? População em geral.

Como fazer? Por tíquetes de estacionamento nos parquímetros em 25 pontos de vendas ou por aplicativo Zona Azul SJC.

Vagas: são 5.130 incluindo para idosos e pessoas com deficiência (uso obrigatório de credencial)

Horário: Segunda à sexta das 9h às 18h, sábado das 9h às 14h. Domingos e feriados não funciona.

Calçada Segura

Quem pode utilizar? População em geral. A calçada em propriedade particular é de responsabilidade do proprietário. A Prefeitura é a responsável por fazer a manutenção de calçadas em áreas públicas.

Informações: Central 156.





PROTEÇÃO AO CIDADÃO



PROTEÇÃO AO CIDADÃO

Programa Antipichação

Quem pode utilizar? População em geral, moradores de São José dos Campos.

Como denunciar? Pelo telefone gratuito 153 (Guarda Civil Municipal), que funciona 24 horas.

Pedidos de pintura de locais pichados: pela Central 156 (telefone, site e aplicativo).

Denúncia de mato alto em terreno particular

Quem pode utilizar? População em geral, moradores de São José dos Campos.

Como fazer? Pela Central 156 (telefone, site e aplicativo).

Denúncia de som alto e perturbação do sossego público

Quem pode utilizar? População em geral.

Como fazer? Pelos telefones gratuitos 153 (Guarda Civil Municipal) e 190 (Polícia Militar), que funcionam 24 horas.

Guarda Civil Municipal

Quem pode utilizar? População em geral.

Como solicitar? Pelo telefone gratuito 153 (GCM), que funciona 24 horas.

Patrulha Maria da Penha

O que é? Instituída pela Prefeitura de São José dos Campos em junho de 2019, a patrulha é realizada pela Guarda Civil Municipal e atende mulheres vítimas de violência doméstica. A GCM faz visitas periódicas às residências para verificar o cumprimento das medidas protetivas determinada pela Justiça e reprimir eventuais atos de violência.

Como funciona?

• mulheres atendidas pelo programa acionam a GCM via **WhatsApp**

• as que não estão no programa e forem ameaçadas devem ligar para GCM e PM

• GCM 153 (atende 24h)

• Polícia Militar 190 (atende 24h)

Outros telefones úteis:

180 (ligação gratuita - Disque Denúncia) - 24 horas

DDM (Delegacia de Defesa da Mulher): 3941-4140

Defesa Civil

Quem pode utilizar? População em geral.

Como solicitar? pela Central 156 (telefone, site e aplicativo).





SAÚDE



SAÚDE

UBS Resolve

Quem pode utilizar? população em geral

Onde ir: consulte a Unidade Básica de Saúde Resolve mais próxima da sua casa.

Endereços: no site da Prefeitura (www.sjc.sp.gov.br) e no final deste guia.

Quando usar a UBS Resolve: segunda a sexta-feira, das 7h às 18h.

Documentos necessários: documentos pessoais e cartão SUS.

Cancelamento ou reagendamento de consulta ou exame médico

Quem pode utilizar? Usuários que agendaram consulta.

Informações: aplicativo Saúde na Mão e Central 156.

Agendamentos na rede de saúde

Quem pode utilizar? Usuários do SUS.

Como fazer? Procure a UBS Resolve mais próxima de sua casa.

Quando usar? Segunda a sexta-feira, das 7h às 18h.

Inscrições: cadastro no cartão SUS.

Informações: Central 156.

Retirada de medicamentos nas UBS Resolve

Quem pode utilizar? Usuários do SUS.

Como fazer? Procure a UBS Resolve.

Quando usar? Segunda a sexta-feira, das 7h às 18h.

Consulta de medicamentos disponíveis na rede: No site da Prefeitura www.sjc.sp.gov.br

Inscrições: cadastro no cartão SUS.

Informações: Central 156.

Fralda e Dietas em Casa

Quem pode utilizar? Paciente atendido pelo Programa de Atendimento Domiciliar (PAD), pessoas com deficiência, pacientes que apresentam incontinência urinária e/ou fecal permanente conforme justificativa médica. Também é analisada a situação socioeconômica da família.

Onde procurar? Procurar a UBS Resolve mais perto da sua casa para ter as informações

Vacinação de rotina

Quem pode utilizar? Crianças, Adolescentes, Adultos e Idosos.

Como fazer? É possível tomar as vacinas de rotina nas 40 UBSs Resolve do município. Não há necessidade de inscrição.

Documentos: para vacinação de rotina é preciso levar

Cartão SUS, carteirinha de vacinação e documento oficial com foto e CPF

Atendimento de emergência

A Prefeitura de São José dos Campos conta com três hospitais com atendimento de emergência e sete Unidades de Pronto Atendimento (UPA).

- Hospital Municipal Dr José de Carvalho Florence, Hospital de Clínicas Sul e Hospital de Retaguarda (público infantil).

- UPAs: Eugênio de Melo, Novo Horizonte, Alto da Ponte, São Francisco Xavier, Campo dos Alemães e Putim.

- UPA de Pronto Atendimento de Saúde Mental: Jardim Satélite.

Quem pode utilizar? o serviço está disponível para todos os municípios.

Quando usar? O munícipe deve se destinar a estas unidades nos casos de urgências e emergências, quando precisarem de um atendimento imediato sem hora marcada.

Endereços: no site da Prefeitura www.sjc.sp.gov.br e no final deste guia.

Consultas com especialistas

Quem pode ser atendido? População em geral

Como fazer? para ter consultas com os especialistas é necessário um encaminhamento feito pela UBS Resolve de abrangência do bairro em que o paciente mora.

Quando usar? Unidades de Especialidades de Saúde (UES) de segunda a sábado das 7h às 18h.

Endereços: no site da Prefeitura www.sjc.sp.gov.br e no final deste guia.

Documentos: encaminhamento pela UBS, documento original com foto e CPF e cartão SUS.

Samu: Serviço de Atendimento Móvel de Urgência

Quem pode utilizar? Pessoas que estejam nas seguintes condições:

- Dores no peito de aparecimento súbito
- Intoxicação e envenenamento
- Queimaduras graves
- Trabalhos de parto com risco de morte da mãe ou do feto
- Problemas respiratórios graves
- Crises convulsivas
- Acidentes graves (trânsito, choque elétrico, atropelamento, afogamento)
- Tentativa de suicídio
- Perda de consciência (desmaio)
- Sangramento ou hemorragia
- Transferência inter-hospitalar de doentes com risco de morte

Como fazer? Entrar em contato com o número 192.

Quando usar? O serviço está disponível 24 horas du-

rante os sete dias da semana e feriados, usar apenas em situações de extrema urgência.

Onde procurar? Procurar pelo número 192, o Samu vai até o paciente.

Documentos: De preferência, documento com foto e e CPF.

Ambulatório de Saúde da Mulher

Quem pode participar? População em geral.

Como fazer? O ambulatório da Saúde da Mulher, no Hospital Municipal, faz todo o atendimento de ginecologia, acompanha as mulheres vítimas de violência e as gestantes de alto risco. O encaminhamento é feito pelas Unidades de Saúde.

Horário de atendimento: De segunda a sexta, das 8h às 17h

Projeto Casulo

Quem pode participar? Gestantes de risco, que recebem assistência no pré-natal e para o recém-nascido.

Como fazer? O encaminhamento é feito pelas unidades de saúde.

Local: Unidade de Especialidades de Saúde (UES), acesso pela rua Humaitá, 40, Centro.

Doação de Leite Materno

Quem pode participar? Mulheres em geral.

Beneficiadas: Lactante com dificuldades para amamentar ou que apresentam algum problema como fissura, mastite ou leite empedrado.

Como fazer? Procurar o Hospital Municipal.

Horário de atendimento: De segunda a sexta, das 8h às 17h.

Adoção de pets

Quem pode participar? População em geral.

Como fazer? Comparecer ao CCZ para conhecer os animais.

Será mostrado um book com fotos dos pets disponíveis. Ao gostar de um animal específico, será apresentado pessoalmente, e simpaticamente com este animal, será realizado os trâmites para autorizar a adoção. É feita uma visita por funcionários do CCZ à residência e verificadas as condições do local. Nos casos em que tudo contribuir para a adoção, o tutor e o pet têm 15 dias de adaptação, após esse período será feita uma nova visita para a confirmação da adaptação do animal a casa. Caso ocorra alguma dificuldade durante este período, o tutor pode devolver o pet para o CCZ.

Quem pode? Maiores de 18 anos.

Documentos: Documento original com foto e CPF.

Meu Pet Feliz

O que é? Programa Municipal gratuito e permanente de Castração de Cães e Gatos.

Quem pode participar? População em geral.

Como fazer? A Prefeitura abre inscrições de acordo com a disponibilidade do atendimento, os tutores interessados devem se inscrever quando abertas novas vagas.

Onde procurar? No site da Prefeitura www.sjc.sp.gov.br

Animais de grande porte

O que é? A Prefeitura recolhe os animais de grande porte das vias públicas. Eles estes são avaliados, recebem algum tratamento de imediato, se necessário, e são recolhidos em local seguro e recebem todos os cuidados necessários.

Quem pode participar? População em geral.

Como fazer? Fazer a denúncia no 156.

Quando usar? Quando encontrar um animal de grande porte em vias públicas. São animais de grande porte: bovídeos e demais animais de uso econômico (suínos, caprinos e ovinos).

Informações: Central 156.







URBANISMO E SUSTENTABILIDADE



URBANISMO E SUSTENTABILIDADE

MEI (Microempreendedor Individual)

Quem pode solicitar? Quem quer começar um negócio ou já trabalha por conta própria e fatura até R\$ 81 mil por ano.

Como fazer? Procurar a Sala do Empreendedor (salae-mpreendedor@sjc.sp.gov.br)

Principais documentos: cópias e originais do CPF, RG, título de eleitor, comprovante de endereço.

Abertura, Mudança ou Fechamento de Empresas

Quem pode solicitar? Pequenos, médios e grandes empreendedores.

Como fazer? Sala do Empreendedor, na Prefeitura de São José dos Campos ou online pelo Empresa Fácil (empresafacil.sjc.sp.gov.br).

Selo SIM (Serviço de Inspeção Municipal)

Quem pode solicitar? Selo emitido pela Prefeitura para produtores rurais para certificar produtos de origem animal.

Como fazer? Procurar a Sala do Empreendedor ou o Posto Avançado.

Principais documentos: requerimento padrão da Prefeitura, requerimento para registro do estabelecimento no SIM conforme modelo, documentos do responsável legal pelo estabelecimento (RG e CPF) entre outros.

Posto Avançado

Quem pode utilizar? Produtor rural que quer ampliar produção e empreender, abrir CNPJ, MEI, inscrições para cursos do Sebrae Aqui e obter o Selo SIM.

Como fazer? Procurar a Sala do Empreendedor ou Posto Rural.

Plantio de árvores em calçadas

Quem pode solicitar? População em geral.

Como fazer? Solicitar pela Central 156. Após a verificação dos locais e espécies mais adequadas é feito o agendamento para o plantio.

Poda ou retirada de árvores em áreas públicas e particulares

Quem pode solicitar? População em geral.

Como fazer? Solicitar autorização através de abertura de processo no Protocolo da Prefeitura.

Principais documentos: requerimento padrão para abertura de processo, Justificativa do pedido, RG e CPF do

requerente, documento do imóveis (escritura ou IPTU). A lista de documentos está no site da Secretaria de Urbanismo e Sustentabilidade

Denúncia de árvores com danos, poda irregular ou queda

Quem pode solicitar? População em geral.

Como fazer? Pela Central 156.

Hortas Urbanas

Quem pode solicitar? Interessados em formar hortas urbanas.

Como fazer? Entrar em contato com a Divisão de Educação Ambiental.

Mudança de uso ou pequenas reformas

Quem pode fazer? População em geral.

Como fazer? Procurar Protocolo da Prefeitura ou informações para processo online no site da Secretaria de Urbanismo e Sustentabilidade.

Principais documentos: requerimento Padrão da Prefeitura preenchido em nome do proprietário, com o endereço e assinatura, RG e CPF e CNPJ (para pessoa jurídica)

Certidão de demolição

Quem pode solicitar? População em geral

O que fazer: procurar Protocolo da Prefeitura ou informações para processo online no site da Secretaria de Urbanismo e Sustentabilidade.

Principais documentos: requerimento Padrão da Prefeitura preenchido em nome do proprietário, com o endereço e assinatura, RG e CPF e CNPJ (para pessoa jurídica).

Habite-se

O que é? Documento que comprova que um imóvel pode ser ocupado.

Quem pode solicitar? População em geral.

Como fazer? Procurar Protocolo da Prefeitura ou das Regionais.

Principais documentos: requerimento Padrão da Prefeitura (obra igual ou menor que 600 m²), RG, CPF, CNPJ (para pessoa jurídica) e declaração de residência.

Geosanja

Quem pode consultar? População em geral

Como fazer? Banco de dados do município com vários tipos de informações e mapas, como localização de feiras-livres, endereços de UBS's, wi-fi público, escolas, etc

Endereço: site da Prefeitura www.sjc.sp.gov.br

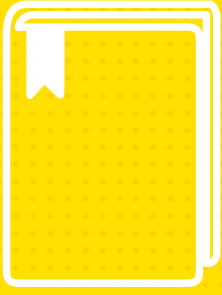

FUNDHAS



FUNDHAS

Inscrição de crianças e adolescentes

Quem pode participar? Crianças e adolescentes de 6 a 18 anos em situação de vulnerabilidade social.

Como fazer a inscrição? Todo atendimento realizado na Fundhas é gratuito. A inscrição pode ser feita a qualquer momento pelo site, Central 156 ou presencialmente ou em uma unidade mais próxima.

Documentos necessários:

- CPF do responsável
- Certidão de nascimento do candidato
- Comprovante de renda (holerite, recibo de pensão alimentícia, recibo do bolsa família, recibo do renda mínima, recibo de benefícios (ou de aposentadoria, ou de outros programas sociais) de todos que moram na casa
- Comprovante de endereço recente (É necessário residir em São José dos Campos no mínimo há 2 anos)

Portas abertas

Quem pode participar? População em geral.

Como funciona? No período noturno e aos finais de semana, os ambientes da Instituição ficam abertos para o desenvolvimento de cursos de qualificação profissional e atividades de esporte, cultura e lazer.

Como se inscrever? As inscrições para as atividades do programa são divulgadas pela página da Fundação (www.fundhas.org.br).

Inscrição para o Cephas

Quem pode se inscrever? Interessados em educação profissional.

Cursos oferecidos: Técnico em Administração • Técnico em Comércio • Técnico em Edificações • Técnico em Eletrônica • Técnico em Enfermagem • Técnico em Eventos • Técnico em Hospedagem • Técnico em Mecânica • Técnico em Mecânica em Aeronaves em Célula • Técnico em Mecânica em Aeronaves em Grupo Motopropulsor • Técnico em Química

Como se inscrever no Vestibulinho? As inscrições devem ser feitas exclusivamente pela internet. Para confirmação é necessário realizar o pagamento da taxa de inscrição em uma rede bancária.

Jovem Aprendiz

Quem pode participar? Adolescentes da Fundhas.

Como funciona? O programa Jovem Aprendiz acontece por meio da parceria e do encaminhamento de adolescentes para empresas conveniadas à Fundhas, onde são feitas atividades práticas supervisionadas que complementam o conhecimento adquirido nos cursos oferecidos pela instituição.





FUNDAÇÃO CULTURAL CASSIANO RICARDO



FUNDAÇÃO CULTURAL CASSIANO RICARDO

Arte nos bairros

Quem pode participar? População em geral.

O que oferece: o programa Arte nos Bairros oferece, todos os anos, oficinas culturais de diferentes áreas artísticas (música, dança, teatro, cultura popular, cultura digital, cultura da paz, cultura da infância, circo, literatura, artes visuais, áudio visual, artesanato, gestão cultural) para pessoas com idade acima de 6 anos.

Como fazer? para participar, é só baixar o aplicativo gratuito São José Viva, se cadastrar e acessar todas as informações, como vagas, dias e locais das oficinas.





FUNDO SOCIAL



FUNDO SOCIAL

Doações

Quem pode doar? população em geral

Como fazer?

- Entregar a doação no Centro de Distribuição, que recebe, faz a triagem e armazena os itens recebidos. O funcionamento é das 8h às 17h, de segunda a sexta-feira
- No site www.doasaojose.com.br há uma relação de entidades que dão assistência a bebês e crianças (até 5 anos), prestam atendimento familiar, prevenção e tratamento de câncer, idosos, dependentes químicos, pessoa com deficiência, causa animal e causa ambiental
- O Fundo Social retira sua doação. Basta enviar foto do item pelo Whatsapp (12) 99633.6786 para agendar a retirada de sua casa ou empresa

O que o Fundo Social retira?

- eletrodomésticos como geladeira, fogão, máquina de lavar e micro-ondas
- móveis: sofá, cômodas, cama e colchão, mesas e cadeiras

O que pode ser doado? Além de produtos em bons estados de uso, também pode ser doado tempo e conhecimento. Atualmente, o Fundo Social ajuda mais de 100 organizações da sociedade civil e cada uma delas possui uma necessidade diferente. O que você tiver para dar, o Fundo Social terá um destino para quem mais precisa.

Como solicitar doações? Entre em contato com o Fundo Social, pelo telefone (12) 3911.8060.





URBAM



URBAM

Coleta de lixo

Quem pode utilizar? População em geral.

Como consultar? A consulta pelo nome do bairro ou rua pode ser feita no site da Urbam ou na Central 156

Retirada de eletroeletrônicos

Quem pode solicitar? População em geral.

Como solicitar recolhimento: a solicitação deve ser feita pelo 156. O serviço é gratuito.

Retirada Pneus velhos

Quem pode utilizar? População em geral.

O que faço com pneus velhos? Os pneus velhos podem ser entregues nos PEVs ou na Estação de Tratamento de Resíduos Sólidos.

Pilhas e baterias

Quem pode utilizar? População em geral.

O que faço com pilhas e baterias velhas? Você pode colocar em um contêiner laranja específico que fica nos parques das cidades, na sede da Urbam e em vários prédios públicos. Os endereços estão no site da urbam no tópico Serviços.

Lixo Tour e Museu do Lixo

Quem pode participar? População em geral.

Como agendar? Você pode agendar pelo telefone: (12) 3944-9434 de 2ª a sexta-feira, das 8h às 17h. No momento não estamos recebendo visitantes, em função da pandemia.

Varrição

Quem pode utilizar? População em geral.

Como pedir? Pela Central 156.



Animais Mortos

Quem pode solicitar? População em geral.

Como solicitar? o recolhimento de animais de pequeno porte é feito pela Urbam. A solicitação deve ser feita pelo 156 ou pelo telefone (12) 3944-1000 de segunda a sexta, das 8h às 12h e 13h às 17h. Aos sábados, das 8h30 às 12h e das 13h às 17h. Aos domingos e feriados, pelo telefone: 3908-6000, das 10h às 17h. O serviço é gratuito.

Serviço Funerário

Quem pode solicitar? População em geral.

Como fazer? Quando ocorre um falecimento, uma pessoa responsável, preferencialmente um parente de primeiro grau, deve reunir os documentos da pessoa falecida e comparecer ao Serviço **Funerário da Urbam**.

Documentos necessários:

- Declaração de Óbito emitido pelo hospital ou pelo IML

Documentos pessoais do falecido:

- RG • CPF • Título de Eleitor • Certidão de Nascimento • Certidão de Casamento • Certificado de Reservista (para homens)

Documentos do declarante: • RG • CPF

Obs.: Na falta de algum destes documentos é imprescindível a apresentação de pelo menos RG e CPF do falecido e do declarante

Auxílio Morte

Quem pode solicitar? A Prefeitura de São José dos Campos concede este benefício para famílias em situação de vulnerabilidade social, com renda familiar per capita ou renda individual de até meio salário mínimo. A família precisa morar na cidade há um ano.

Como fazer? Requisitar o serviço na Urbam e em 05 dias úteis após o falecimento do familiar comparecer ao CRAS mais próxima da residência com os documentos do funeral.





APOIO JURÍDICO



APOIO JURÍDICO

Procon Municipal

Quem pode utilizar? Consumidores em geral.

Como funciona? Orienta, educa e defende os consumidores contra abusos praticados por fornecedores de bens e serviços.

Documentos necessários: RG, CPF, documentos que comprovem a queixa (nota fiscal, contrato, orçamento) e comprovante de endereço.

Telefones: serviço 151 e 3909-1440

Site: procon.sjc.sp.gov.br



ENDEREÇOS



www.sjc.sp.gov.br

SECRETARIA DE APOIO SOCIAL AO CIDADÃO

Rua Henrique Dias, 363, Monte Castelo
(12) 3909-2655

Creas

• Centro-norte

Rua Sebastião Humel, 523, Centro - (12) 3923-7200

• Leste

Rua dos Periquitos, 464, Vila Tatetuba - (12) 3941-2800

• Sul

Rua José Bento de Moura, 254

Bosque dos Eucaliptos - 3922-5558

Cras

• Centro

Rua Machado Sidney, 145

3909-8638

• Vista Verde

Rua Cidade de Washington, 164

3916-3563 | 3917-1440 | 3916-5495

• Parque Nova Esperança

Avenida Carlos Alberto de Andrade Silva, 475

3907-2675 | 3907-6843 | 3922-4311 | 3921-6903

• Eugênio Melo

Rua Juvenal dos Santos, 15, Galo Branco

3905-2096 | 3905-2191

• Parque Santa Rita

Praça Hélio Dias, 30

3911-7651 | 3923-7975

• Dom Pedro 1º

Rua Edilson Sabino dos Santos, 181

3966-1790 | 3903-2892 | 3966-1990

• Anhembi

Rua Serra do Roncador, 210

3933-6762

• Alto da Ponte

Rua Alziro Lebrão

3922-5595 | 3922-6734 | 3922-5933 | 3921-5188

• São Francisco Xavier

Vinculada à unidade do Alto da Ponte

Rua 15 de Novembro, 870, São Francisco Xavier

3926-1177 | 3926-1200

• Pernambucano

Avenida João Rodolfo Castelli, 4000

• Jardim Mariana 2

Avenida Mariana de Andrade, 92

3922-0096 / 3922-0644 / 3921-6836

Casa do Idoso

• Centro

Rua Euclides Miragaia, 508, Centro

3909-8600 / (12) 3909-8611 / (12) 3909-8612

• Sul

Avenida Andrômeda, 2601, B. dos Eucaliptos

3916-4378 / (12) 3916-4555 / (12) 3916-4252

• Leste

Rua Cidade de Washington, 164, Vista Verde

3921-5666 / (12) 3942-7966

• Norte

Rua Carlos Belmiro dos Santos, 99, Santana

3966-2360

Espaço Ponto Com

• Alto da Ponte

Rua Alziro Lebrão - (12) 3942-2488

• Dom Pedro 1º

Rua Gaudêncio Martins Neto 281

Telefone: (12)3966-4800

• Interlagos

Rua Ana Benedicta Dias Pedrosa, 199

(12)3944-1708

• Jardim das Indústrias

Biblioteca Pública Hélio Pinto Ferreira

Rua Professor Henrique Jorge Guedes 57

(12)3931-2549

• Parque Nova Esperança

Avenida Carlos Alberto de Andrade Silva, 475

(12)3907-2675

• Shopping Centro - Acesa SP

Rua Rubião Júnior 84, piso 2, sala 54, Centro

(12)3911-7305

• Bosque dos Eucaliptos

Espaço Cultural Tim Lopes

Avenida Ouro Fino 2520, B. dos Eucaliptos

(12)3917-1693

• São Francisco Xavier

Praça Cônego Manzi 140

(12) 3926-1532

• Eugênio de Melo

Rua Juvenal dos Santos, 15, Galo Branco

(12) 3905-2096 | 3905-2191

Abrigos Municipais

• Abrigo Institucional Viva Masculino

Rua dos Guararapes, nº 37 - Monte Castelo.

Telefone: 3911-2907

• Abrigo Institucional Viva Feminino/LGBT

Avenida Rui Barbosa, 162 - Centro.

(12) 3913-2917

• Abrigo Institucional Viva Masculino para pessoas com limitações para Atividades de Vida Diária

Rua Major Antônio Domingues, 227 - Centro.

(12) 3942-8633

• Abrigo Institucional Viva Famílias e Indivíduos

Rua José Luiz Cembranelli, 40 - Vila Tesouro.

(12) 3922-0903

• Centro Pop I

Rua Itororó, Nº 343 - Vila Piratininga

(12) 3941-6024 / 3921-7080

• Abrigo Infantil - 0 a 6 anos

(12) 3921-8772

• Abrigo de Crianças Feminino

(12) 3921-2523

• Abrigo Crianças Masculino

(12) 3911-2248

• Abrigo de Adolescentes Masculino

(12) 3921-6118

• Abrigo Adolescentes Feminino

(12) 3922-6118

• Abrigo de PCD

(12) 3903-2883

SECRETARIA DE EDUCAÇÃO E CIDADANIA

Rua Felício Savastano, 240 - Vila Industrial

(12) 3901-2000

Bibliotecas Municipais

• Biblioteca Pública Cassiano Ricardo

Rua XV de Novembro, 99, Centro

(12) 3921-6330

Segunda a sexta-feira, das 8h15 às 16h45
Sábado das 9h às 12h45

- **Biblioteca Pública Hélio Pinto Ferreira**
Rua Professor Henrique Jorge Guedes, 57
Jardim das Indústrias - (12) 3931-2549
Segunda a sexta, das 8h15 às 16h50
- **Biblioteca Pública Helena Molina**
Praça Emília Molina, 77, Eugênio de Melo
(12) 3905-3001 - Segunda a sexta, das 8h às 11h50 e das 13h às 16h50
- **Biblioteca Pública Jansen Filho**
Rua Mário Antônio Abrantes da Fonseca, 410 Campo dos Alemães - (12) 3966-8352
Segunda a sexta 8h15 às 12h/13h às 16h50
- **Biblioteca Pública Centro da Juventude**
Rua Aurora Pinto da Cunha, nº 131 Jardim América - (12) 3932-8651
Segunda a Sexta - das 8h às 12h/13h às 16h50

Creches Municipais

- **Instituto Materno-Infantil Benedito Carvalho dos Santos**
Avenida Senador Teotônio Vilela, 900, Vila Santa Luzia - (12) 3922-5253
- **Instituto Materno-Infantil Professora Helena Ferreira**
Rua Waldir Gaioso, 535
Jardim Jussara - (12) 3911- 8691
- **Instituto Materno-Infantil Profª Helena Vaz de Lima Soliva**
Avenida Francisco José Longo, 526, Jardim São Dimas - (12) 3912-8383
- **Instituto Materno-Infantil Armilinda Locatelli de Macedo**
Rua Vitório Carnevalli, 176
Vila Tesouro - (12) 3929-5149
- **Instituto Materno-Infantil Flávio Lenzi**
Praça das Gaivotas, 535, Vila Tatetuba
(12) 3912-3027/3912-0472
- **Instituto Materno-Infantil Profª Maria de Lourdes Constantino**
Rua dos Eletricistas, 330, Novo Horizonte
(12) 3907-2113
- **Instituto Materno-Infantil Marilda Ferreira de Brito Pereira**
Praça dos Músicos, 140, Valparaíba
(12) 3929-8083/3912-0351
- **Instituto Materno-Infantil Maria Aparecida da Silva Souza**
Rua Cerejeira, s/n, Pousada do Vale
(12) 3929-3168
- **Instituto Materno-Infantil Profª Eliana de Oliveira Santos Cruz**
Rua Célio Negrão, 100, Residencial Armando Moreira Righi
(12) 3912-3793
- **Instituto Materno-Infantil Maroca Veneziani**
Praça Alziro Lebrão, s/nº, Alto da Ponte
(12) 3922-9937
- **Instituto Materno-Infantil Fernando Tao de Azevedo**
Rua Bambuí, s/n, Jardim Satélite
(12) 3931-8990
- **Instituto Materno-Infantil Profª Anjela Maria de Souza Alves**

Avenida Benedito Bento, 80, Jardim Morumbi
(12) 3931-5466

- **Instituto Materno-Infantil Profª Dimeia Maria Ferreira Diniz Endo**
Rua Nelson José de Carvalho Ferreira, 91, Campos dos Alemães
(12) 3966-1605
- **Instituto Materno-Infantil Dom Pedro de Alcântara**
Rua José Benedito Castilho, s/n, Conj. Hab. Papa João Paulo II/ Dom Pedro 1º
(12) 3966-2525
- **Instituto Materno-Infantil Jesus de Nazaré**
Rua Apa, 100, Vila São Bento - (12) 3922-2319
- **Instituto Materno-Infantil Joana Mattar de Oliveira**
Rua José Cobra, 95, Parque Industrial
(12) 3931-9818
- **Instituto Materno-Infantil João Lopes Simões**
Praça Alexandre Magno, 166, Jardim Oriental (12) 3931-0194

Pré-escolas municipais

- **Escola Municipal de Educação Infantil Cassiano Ricardo**
Rua Eng. Prudente Meirelles de Moraes, 1000
Vila Adyana - (12) 3921-1117
- **Escola Municipal de Educação Infantil Profª Elza Ferreira Rahal**
Rua Paraná, 111, Vila Maria
(12) 3921-3163 / 3942-2659
- **Escola Municipal de Educação Infantil Profª Zenaide Vilalva de Araújo**
Rua Eng. Prudente Meirelles de Moraes, 1000
Vila Adyana - (12) 3921-7439
- **Núcleo de Educação Infantil José Paulino Bicudo**
Rua Javaés, s/n, Vale dos Pinheiros
(12) 3941-5895
- **Núcleo de Educação Infantil Profª Elza Maria Dias Mendonça**
Praça Francisco Escobar, 103, Monte Castelo (12) 3923-5216
- **Núcleo de Educação Infantil Profª Sonia Mara Ramos**
Praça Paraíba, 119, Vila São Pedro
(12) 3922-9689
- **Escola Municipal de Educação Infantil José Purcini**
Rua dos Cirurgiões Dentistas, 480, Santa Inês 2
(12) 3929-7402
- **Escola Municipal de Educação Infantil Profª Ana Lúcia de Castro Micheleto**
Rua Patativa, 200, Vila Tatetuba
(12) 3929-6843 / 3929-3054
- **Escola Municipal de Educação Infantil Profª Norma Lúcia Rodrigues de Almeida**
Rua Flor de Lis, 133, Conjunto Residencial Jardim das Flores
(12) 3905-2099
- **Escola Municipal de Educação Infantil Febrônio Pereira Gomes**
Rua dos Carteiros, 50, Novo Horizonte
(12) 3907-1439/3907-2672
- **Escola Municipal de Educação Infantil José Madureira Lebrão**
Rua Maurício Maldonado Júnior, 94

- Jardim Mariana 2
(12) 3929-2322 / 3912-9608
- **Escola Municipal de Educação Infantil Profº Domingos de Macedo Custódio**
Rua Doutor José de Moura Resende, 372
Vila Tesouro
(12) 3929-2325
 - **Escola Municipal de Educação Infantil Profª Édera Irene Pereira de Oliveira Cardoso**
Rua Luiz Antônio Ribeiro de Macedo, 330
Jardim Paraíso do Sol
(12) 3907-1481 / 3907-2133
 - **Escola Municipal de Educação Infantil Profº Luiz Sundfeld**
Rua Felício Jabbur Nasser, 1035 - Galo Branco
(12) 3905-2263
 - **Escola Municipal de Educação Infantil Profª Maria Alice Pasquarelli**
Praça Joaquim Figueira de Andrade, 60
Jardim Copacabana
(12) 3929-1854
 - **Escola Municipal de Educação Infantil Profª Olga Franco Custódio**
Avenida das Rosas, 232 - Jardim Motorama
(12) 3929-6823
 - **Escola Municipal de Educação Infantil Profª Sandra Regina Almeida Paulo**
Praça José Carlos Pace, 220 - Jd. Americano
(12) 3929-6773
 - **Escola Municipal de Educação Infantil Profª Lourdes de Oliveira Mendes**
Rua Rio Una, 484 / 488
Jardim Pararangaba
(12) 3902-8879
 - **Escola Municipal de Educação Infantil Doroti da Silva da Cunha**
Rua Abelardo Alves de Paiva, 300
Santa Inês 1
(12) 3929-1928
 - **Núcleo de Educação Infantil Oswaldo Coppio**
Rua Doutor Frediano Filho, 151, Jd. São José II
(12) 3929-1267
 - **Núcleo de Educação Infantil Fátima Aparecida Berthoud**
Rua Eloy Porto, 120, Eugênio de Melo
(12) 3905-2153
 - **Escola Municipal de Educação Infantil Profª Denise Prates Fernandes Rocha**
Rua Nova Pádua, 209 - Jardim Monterrey
(12) 3912-2523
 - **Escola Municipal de Educação Infantil Profª Maria da Glória Mariano Santos**
Praça César Traballi, 80, Jardim Telespark
(12) 3922-6002
 - **Escola Municipal de Educação Infantil Padre José Rubens Franco Bonafé**
Rua Nossa Senhora da Salete, 34, Vila Cândida
(12) 3921-9987
 - **Escola Municipal de Educação Infantil Profª Cremilda Alves de O. Azevedo**
Rua Durvalina Isaura Conceição dos Santos, 242, Vila Cristina
(12) 3942-3139
 - **Escola Municipal de Educação Infantil Profª Idelena Menezes Trefílio de Carvalho**
Avenida Olivo Gomes, 590, Santana
(12) 3921-5770
 - **Núcleo de Educação Infantil Profª Dirce Saloni Pires**
Rua Antônio Pedro Perotti, 375
Vila Paiva
(12) 3922-8122
 - **Núcleo de Educação Infantil do Alto da Ponte**
Rua Itararé, 116, Alto da Ponte
(12) 3941-6097
 - **Núcleo de Educação Infantil Profª Ana Isabel Barbosa**
Rua Benedito de O. Silva, 115, Buquirinha
(12) 3948-1313 / 3948-0268
 - **Núcleo de Educação Infantil Maria Aparecida Savastano Sanchez**
Rua 13 de Maio, s/n, São Francisco Xavier
(12) 3926-1665 / 3926-0223
 - **Núcleo de Educação Infantil Bairro dos Freitas**
Estrada José Benedito de Oliveira, 1938
Bairro dos Freitas
(12) 3948-2834
 - **Núcleo de Educação Infantil Profª Silvia Helena de Souza**
Rua João José do Nascimento, 77 - Vila César
(12) 3923-5204
 - **Núcleo de Educação Infantil da Vila São Geraldo**
Rua Major Manoel Fernandes Netto, 320
Vila São Geraldo
(12) 3921-2537
 - **Escola Municipal de Educação Infantil Profª Maria Ap. Candelária Bernades Ottoboni**
Avenida Rui Barbosa, 3613
Alto da Ponte
(12) 3942-2973
 - **Escola Municipal de Educação Infantil Profº Mário Campaner**
Praça Flamboyant, 131, Jardim das Indústrias (12) 3931-5785
 - **Escola Municipal de Educação Infantil Iracema Oliveira de Mello**
Rua Roberto Aparecido Cruz, 60
Jardim Santo Onofre - (12) 3944-2328
 - **Escola Municipal de Educação Infantil Profª Zeli de Toledo Dias**
Avenida das Curruíras, 160, Jardim Uirá
(12) 3921-4527
 - **Escola Municipal de Educação Infantil Zilda Costa de Oliveira**
Praça Hélio Dias, 137, Parque Santa Rita
(12) 3922-5411
 - **Escola Municipal de Educação Infantil Artur Aparecido da Rosa**
Av. São Vicente de Paula, s/n, São Judas Tadeu
(12) 3944-1765
 - **Escola Municipal de Educação Infantil Profª Lúcia Maria do Amaral**
Rua José Benedito de Almeida Pena, 140
Jardim Santa Luzia
(12) 3912-9819
 - **Núcleo de Educação Infantil Vicente Simião Luz**
Rua Natalino Angelo Stabeli, 20

Jardim São Leopoldo - (12) 3944-1481

• **Núcleo de Educação Infantil**

Vila São Benedito

Praça Benedito Ugolino da Silva Guerra, 311 Vila São Benedito - (12) 3922-2419

• **Centro de Educação Infantil (Cedin)**

Profª Maria Aparecida Segolin Rezende,
Rua Rodolfo Casteli, 4000

Pinheirinho dos Palmares - (12) 3912-2917

• **Escola Municipal de Educação Infantil**

Profª Maria José Guido Brogliato Freire

Praça Bertolino Cláudio, 56

Jardim Colonial - (12) 3966-2351

• **Escola Municipal de Educação Infantil**

Padre João Marcondes Guimarães

Rua Tatuí, 27, Bosque dos Eucaliptos

(12) 3916-5257

• **Escola Municipal de Educação Infantil**

Profª Ângela de Castro Fernandes Lopes

Rua Turiaçu, 792

Parque Industrial - (12) 3931-8518

• **Escola Municipal de Educação Infantil**

Profº Arlindo Caetano Filho

Rua Valdemir de Oliveira, 42

Conj. Residencial 31 de Março - (12) 3931-1684

• **Escola Municipal de Educação Infantil**

Profª Cleanir Santos Maldonado Campoy

Rua Noruega, 726, Vila Letônia

(12) 3922-9394

• **Escola Municipal de Educação Infantil**

Profª Jane Palumbo

Rua Edilson Sabino dos Santos, s/n,

Conj. Hab. Dom Pedro 1º

(12) 3966-8339

• **Escola Municipal de Educação Infantil**

Profº José Antero Cursino dos Santos

Rua Itapoã, 101, Jardim Satélite

(12) 3931-3718 / 3921-9702

• **Escola Municipal de Educação Infantil**

Profº José Sodero Bitencourt

Rua José Antônio Monteiro Santos, 15

Bosque dos Ipês

(12) 3939-4096

• **Escola Municipal de Educação Infantil**

Profº Ladiel Benedito de Carvalho

Rua Ana Benedicta Dias Pedrosa, 75

Parque Interlagos - (12) 3944-1828

• **Escola Municipal de Educação Infantil**

Profª Marilda Aparecida Montemór

Praça Victor Hugo, Jardim Oriental

(12) 3934-1602 / 3939-3268 (fax)

• **Escola Municipal de Educação Infantil**

Torataro Takitani

Praça Bahia de São Salvador, 142

Jardim Vale do Sol - (12) 3931-3382

• **Escola Municipal de Educação Infantil**

Profª Marianita de Oliveira Pereira Santos

Rua Viçosa, 5

Bosque dos Eucaliptos - (12) 3936-1002

• **Escola Municipal de Educação Infantil**

Profª Valéria Apª de Almeida Vasconcelos

Estrada Arcilio Moreira da Silva, 191

Residencial Gazzo - (12) 3931-8887

• **Núcleo de Educação Infantil**

Aladir Maia Ribeiro Gomes

Rua Porto Novo, 45

Jardim Satélite - (12) 3931-6902

• **Núcleo de Educação Infantil**

Profª Ilza Nascimento Pintus

Rua Miracema, s/n, Chácara Reunidas

(12) 3934-3836

• **Escola Municipal de Educação Infantil**

Profª Maria Clara F. Correia França da Silva

Avenida Elísio Galdino Sobrinho, 40

Morumbi - (12) 3931-0002

• **Núcleo de Educação Infantil**

Profª Maria Ezequiel Sant'anna

Rua Castor, 180, Jardim Satélite

(12) 3937-4618

• **Núcleo de Educação Infantil**

Rio Comprido

Rua Benevídeo Garcia, 181 - Rio Comprido

(12) 3939-3224

• **Núcleo de Educação Infantil**

Profª Olga Elias da Cunha

Rua Gurupí, 40, Vila São Bento

(12) 3943-4271

• **Escola Municipal de Educação Infantil**

Profª Rosana Scarpel da Silva

Rua João de Oliveira e Silva, 453

Campo dos Alemães - (12) 3966-1275

• **Escola Municipal de Educação Infantil**

Profª Maria Leonor de Campos Mota Miranda

Rua Francisco de Chagas Filho, 21

Jardim Santa Edwiges - (12) 3912-2973

Creches parceiras

• **CECOI Anália Franco**

Rua Antônio de Paula Ferreira, 52

Centro - (12) 3943-4342

• **CECOI Célio Lemos**

Rua Ana Gonçalves da Cunha, 30

Jardim Jussara - (12) 3921-6191

• **CECOI Éden Lar das Crianças 1**

Avenida dos Estados, 418, Vila Maria

(12) 3206-8480

• **CECOI Lírios do Campo 2**

Rua Emílio de Menezes, 238

Monte Castelo - (12) 3913-4361

• **CECOI Nossa Senhora Aparecida**

Rua Sebastião Humel, 780

Centro - (12) 3921-2708

• **CEDIN Dejanira Moreira Machado dos Santos**

Rua Rodolfo de Aquino, 11, Setville

Altos de São José - (12) 3929-4779

• **CEDIN Amália Bondesan dos Santos**

Rua General Eugênio Augusto de Melo, 145 Eugênio de

Melo - (12) 3905-5059

• **CECOI Casepafe**

Rua A, 1887, Jardim Santa Hermínia

(12) 3907-6845

• **CECOI Jardim Castanheiras**

Rua Maria Montezí Sant'Anna, 171

Jardim Castanheiras - (12) 3907-8068

• **CEDIN Profª Delza Giovanelli F. da Mata**

Avenida Albert Renart, 515

Jardim Santa Inês III - (12) 3902-4687

• **CECOI Irmã Clara**

Avenida Tancredo Neves, 1255

Jardim Paraíso do Sol - (12) 3907-1089

• **CEDIN Mário Donizete Borges**

Rua Frediano Bianchi Filho, 121,
São José 2 - (12) 3929-6741

• **CECOI Maria Cursino**

Rua II, 100 - Bairrinho - (12)3917-8702

• **CECOI Meu Segundo Lar**

Rua Clementino Rodrigues Simões, 1305 / 1315 Residencial Galo Branco - (12) 3028-6381

• **CEDIN Márcia Aparecida Martins**

Avenida Sinaloa, 340

Jardim Paineiras II - (12) 3912-2144

• **CECOI Irmãs Carmelitas**

Rua Anna Ortega Traballi, 8

Vila São Geraldo - (12) 3921-4364

• **CECOI Mãe Mariquinha**

Estrada Mun. José Benedito de Oliveira, 1915
Bairro dos Freitas - (12) 3948-1100

• **CECOI Santa Rita**

Rua Serra Dourada, 135

Jardim Altos de Santana - (12) 3911-6549

• **CECOI Maria Aparecida Barboza Pedroza**

Rua Benedito Pereira Lima, 390

Jardim Telespark - (12) 3941-8385

• **CECOI Nossa Senhora Auxiliadora**

Rua Renato Alves da Cunha, 290

Jardim Pôr do Sol - (12) 3931-6686

• **Centro de Educação Infantil**

Ignêz Sagula Fossá

Rua Dr. Pedro Luiz de Oliveira Costa, 1050 Jardim Limoeiro - (12) 3902-3412

• **CECOI Lírios do Campo 4**

Rua Avião Tangará, 220

Jardim Souto - (12) 3911-8152

• **CECOI Lírios do Campo 5**

Avenida São Cristóvão, 500

Jardim São Judas Tadeu - (12) 3944-6571

• **CEDIN Santo Antônio de Sant'anna Galvão**

Avenida Domingos Maldonato Campoy, s/n Residencial Flamboyant - (12) 3911-7283

• **CEDIN Maria Aparecida Segolin de Rezende**

Rua Rodolfo Castelli, 4025

Pinheirinho dos Palmares - (12) 3912-2917

• **Escola Marechal Casimiro Montenegro Filho**

Praça Marechal Eduardo Gomes, 50

Vila das Acácias - (12) 3947-3175

• **CECOI Ame**

Rua Oscar Strauss, 344

Bosque dos Eucaliptos - (12) 3936-1625

• **CECOI Éden Lar das Crianças 2**

Rua Maricá, 177

Jardim Satélite - (12) 3931-2636

• **CECOI Lírios do Campo 1**

Estrada Municipal José Augusto Teixeira, 148 Torrão de Ouro - (12) 3944-2000

• **CECOI Meimei**

Rua Franca, 145

Bosque dos Eucaliptos - (12) 3936-2393

• **CECOI Rosália Joana Scheid**

Rua Batatais, 13

Bosque dos Eucaliptos - (12) 3936-2177

• **CECOI Vó Maria Félix**

Avenida Carlos Nunes de Paula, 1172

Jardim Imperial - (12) 3966-2823

• **CEDIN Profº Paulo Cesar dos Santos Mortari**

Rua Simião Ferreira da Mata, 520

Campo dos Alemães - (12) 3966-3627

• **CEDIN Doutora Zilda Arns Neumann**

Rua Luiz Monteiro Pinto, 173

Conj. Residencial 31 de Março - (12) 3933-2028

• **CEDIN Diácono José Arantes Lima**

Rua Jales, 17 - B. Eucaliptos - (12) 3931 9314

Escolas de Ensino Fundamental

• **Emef Profª Áurea Cantinho Rodrigues**

Rua Iran, 135, Jardim Oswaldo Cruz

(12) 3921-8765

• **Emef Profª Maria Ap. dos Santos Ronconi**

Rua Ana Gonçalves da Cunha, 400

Jardim Jussara - (12) 3911-4549

• **Emef Profº Antônio Palma Sobrinho**

Rua Ângelo Scarpel, 163

Parque Nova Esperança - (12) 3907-1124

• **Emef Profª Elizabete de Paula Honorato**

Rua Aurélio Portilho Castellanos, 124

Jardim Mariana I - (12) 3912-9467

• **Emef Profº Geraldo de Almeida**

Rua Camomila, 100

Chácara Pousada do Vale - (12) 3929-2545

• **EmefProfº Hélio Augusto de Souza**

Praça dos Músicos, s/nº

Jardim Valparaíba - (12) 3929-5996

• **Emef Profª Ilga Pusplatais**

Rua Uberlândia, 465

Jardim Ismênia - (12) 3902-3695

• **Emef Profª Leonor Pereira Nunes Galvão**

Rua José Molina, 150

Vila Industrial - (12) 3929-1714

• **Emef Profº Luiz Leite**

Rua Benedito Andrade, 5

Galo Branco - (12) 3905-2510

• **Emef Profª Maria Amélia Wakamatsu**

Rua Virgílio Fernandes de Oliveira, 31

Campos de São José - (12) 3912-4775

• **Emef Profª Palmyra Sant'anna**

Avenida Juscelino Kubitscheck de Oliveira, 6907, Vila Industrial - (12) 3929-2089

• **Emef Possidônio José de Freitas**

Rua Felício Jabbur Nasser, 935

Galo Branco - (12) 3905-1911

• **Emef Profº Possidônio Salles**

Rua Benedito Eras, s/n

Jardim Americano - (12) 3902-7392

• **Emef Profª Rosa Tomita**

Rua Ayrton Senna da Silva, 90

Jardim São José II - (12) 3929-2995

• **Emef Profª Silvana Maria Ribeiro de Almeida**

Rua 4 de Março, 10

Jardim Cerejeiras - (12) 3907-5772

• **Emef Profª Sônia Maria Pereira da Silva**

Rua dos Alfaiates, 321

Novo Horizonte - (12) 3907-4020

• **Emef Profº Waldemar Ramos**

Rua México, 84, Vista Verde - (12) 3929-6319

• **Emef Emmanuel Antônio dos Santos**

Rua das Cerejas, 150

Frei Galvão - (12) 3912-1932 / 3929-8970

• **Emef Profª Ana Berling Macedo**

Rua Alziro Lebrão, 318

Alto da Ponte - (12) 3921-6839

• **Emef Profª Dosulina C. Chaves de Andrade**

Avenida Pico das Agulhas Negras, 1594

Altos de Santana - (12) 3921-6448

• **Escola Municipal de Ensino Fundamental Profª Mariana Teixeira Cornélio**

Rua Benedito Pereira Lima, 200

Jardim Telespark - (12) 3913-3600

• **Emef Mercedes Rachid Edwards**

Est. Municipal Vereador Pedro David, 19251

São Francisco Xavier - (12) 3926-1634

• **Emef Profª Vera Babo de Oliveira**

Avenida Alto do Rio Doce, 801

Jardim Altos de Santana - (12) 3921-5748

• **Emef Profª Vera Lúcia Carnevalli Barreto**

Avenida Olivo Gomes, 520

Santana - (12) 3921-6258

• **Emef Profª Maria Ofélia Veneziani Pedrosa**

Rua Sérgio Gonzaga de Azevedo, 130

Jd. Pôr do Sol - (12) 3933-0408

• **Emef Profª Sebastiana Cobra**

Rua dos Amores-Perfeitos, 95

Jardim das Indústrias - (12) 3931-1814

• **Emef Profª Lúcia Pereira Rodrigues**

Praça 4ª Centenário, 401

Jardim Santa Fé - (12) 3944-1769

• **Emef Profª Maria Augusta Moreira da Costa**

Rua dos Canides, s/nº

Jardim Uirá - (12) 3911-8702

• **Emef Profª Maria Nazareth de M. Veronese**

Praça Columba, 45

Jardim da Granja - (12) 3921-3424

• **Emef Profº Álvaro Gonçalves**

Rua Albertina Pereira Lima, 151

Campos dos Alemães - (12) 3966-2298

• **Emef Dom Pedro de Alcântara**

Avenida Adilson José da Cruz, 7581

Conj. Hab. Dom Pedro 1º - (12) 3966-1964

• **Emef Profª Elza Regina F. Bevilacqua**

Rua Breno de Moura, s/nº

Jardim Estoril - (12) 3916-7020

• **Emef Profº Hélio Walter Bevilacqua**

Rua Oscar Ferreira da Silva, 155

Jardim República - (12) 3939-2310

• **Emef Profª Homera da Silva Braga**

Rua Joaquim de Paula, 670

Jardim Morumbi - (12) 3937-9166

• **Emef Profª Ildete Mendonça Barbosa**

Rua Doutor Miguel Jansen Filho, 80

Residencial União - (12) 3966-1688

• **Emef Profª Jacyra Vieira Baracho**

Rua Florença, 100

Jardim Veneza - (12) 3933-0650

• **Emef Profª Luzia Levina Aparecida Borges**

Rua Honorato Gonçalves Teixeira, 205

Jardim Cruzeiro do Sul - (12) 3966-1569

• **Emef Profª Maria de Melo**

Rua Ingá, 40

Parque Industrial - (12) 3931-3593

• **Emef Maria Antonieta Ferreira Payar**

Avenida Três, s/n

Residencial Pinheirinho dos Palmares

(12) 3912-2739

• **Emef Profª Martha Abib Castanho**

Rua Leblon, 60

Jardim Satélite - (12) 3933-3008

• **Emef Profª Mercedes Carnevalli Klein**

Rua Itapoã, 350

Jardim Satélite - (12) 3931-1404

• **Emef Profª Mercedes Maria Perotti**

Rua São Francisco, 181

Rio Comprido - (12) 3931-1428

• **Emef Profº Moacyr Benedicto de Souza**

Rua Maria Martins Ottoboni, 100

Campo dos Alemães - (12) 3966-1829

• **Emef Profª Norma de Conti Simão**

Rua João Adão, 349

Residencial Bosque dos Ipês - (12) 3937-2828

• **Emefv Profª Otacília Madureira de Moura**

Praça Quiririm, 101

Vila Nova Conceição - (12) 3921-5655

• **Emef Profª Ruth Nunes da Trindade**

Rua Waldemar Teixeira, 900

Parque Interlagos - (12) 3944-1030

• **Emef Profª Therezinha M. J. S. do Nascimento**

Rua Francisco Carlos Barbosa, 200

Conj. Hab. Dom Pedro I - (12) 3966-1582

Cefe | Ceja | Ejal

Avenida Olivo Gomes, 250, Santana

Telefone: 3904-2900

Museu Interativo de Ciências

Rua Felício Savastano, S/N

Vila Industrial - (12) 3922-0004

SECRETARIA DE ESPORTE E QUALIDADE DE VIDA

Rua Aurora Pinto da Cunha, 131, Jd. América

(12) 3932-8604 / 3932-8605

Academias ao Ar Livre

Centro

- Alameda Cândido Marciano Leite, Vila Betânia
- Avenida Anchieta, Esplanada
- Praça 14 Bis, Jardim Souto
- Praça Afonso Pena, Centro
- Praça Ana Berling Macedo, Jardim Jussara
- Praça Antônio P. de Oliveira, Jardim Bela Vista
- Praça Diamante, Jardim São José
- Praça Duque de Caxias, Jardim Paulista
- Praça Florípedes Bicudo, Jardim Esplanada
- Praça Francisco Escobar, Monte Castelo
- Praça Juruna, Vale dos Pinheiros
- Praça Londres, Jardim Augusta
- Praça Nenê Cursino, Vila Maria
- Praça Paraíba, Vila São Pedro
- Praça Sinésio Martins, Jardim Esplanada
- Praça Tertuliano Moraes Delfin, Jardim Maringá
- Rua Ana Gonçalves da Cunha - (Estádio Martins Pereira), Jardim Paulista
- Rua da Linha, Orla do Banhado
- Rua Getúlio Felipe Braga, Vila Progresso
- Rua Henrique Dias, Monte Castelo
- Rua Prudente Meirelles de Moraes (Parque Santos Dumont), Vila Adyanna
- Rua Prudente Meirelles de Moraes (Parque Vicentina Aranha), Vila Adyanna

Leste

- Avenida Carlos Alberto de Andrade Silva, Parque Boa Esperança
- Avenida Domingos Maldonado Campoy, Residencial Flamboyant
- Avenida Dusmenil, Galo Branco
- Avenida Juscelino Kubitschek, 6701, Residencial Integração
- Avenida Porto Real, Chácaras Araújo
- Avenida Um, Coqueiro
- Avenida Vicente Brandão Ferreira, Santa Julia
- Estrada do Cajuru, Colinas 1 e 2
- Estrada Municipal José Dose Antônio, Cajuru
- Praça 1º de Maio, Novo Horizonte
- Praça Assis Chateaubriand, Vila Tesouro
- Praça Águila, Jardim da Granja
- Praça Darci Ribeiro, Jardim São José 2
- Praça dos Professores, Jardim Valparaíba
- Praça Gleison S. Ferreira, Residencial Righi
- Praça Gonçalo R. Dias, Campos de São José
- Praça Itamar Guerreiro, Vila Letônia
- Praça José Ferreira da Silva, Nova Michigan
- Praça José Ricardo M. Rodrigues, Jd. Helena
- Praça Julio Yoiti Shimabukuro, Vista Verde
- Praça Manoel A. Santos, Campos de São José
- Praça Marte, Jardim da Granja
- Praça Nossa S. da Soledade, Vista Verde 2
- Praça Ouro Preto, Jardim Ismênia
- Praça Papa Paulo 6º, Residencial Tatetuba
- Praça Primavera, Jardim Motorama
- Praça Wanderley Bacha, Vista Linda
- Rua 23 de Dezembro, Jd. Cerejeiras
- Rua Abília Machado, Residencial Intervale
- Rua Ambrósio Molina, Eugênio de Melo
- Rua Angelina de S. Machado, Jardim Mariana 1
- Rua Beijoeiro, Pousada do Vale
- Rua Benedita A. dos Santos, Residencial Righi
- Rua Benedito Andrade, Galo Branco
- Rua Bento Pinto da Cunha, Jardim Copacabana
- Rua Danilo Eduardo R. Ramos, Jardim São José
- Rua das Gaivotas, Vila Tatetuba
- Rua doa Tâmaras, Residencial Frei Galvão
- Rua dos Cirurgiões Dentistas, Jd. Santa Inês 2
- Rua dos Cronópios, Jardim das Flores
- Rua dos Pintores, Novo Horizonte
- Rua Francisco Miele, Nova Florida
- Rua Hanna Y. Chabchoul, Campos de São José
- Rua João Ávila, Jardim Castanheira
- Rua João Batista Peneluppi, Jardim Diamante
- Rua José Custódio da Silveira, Santa Inês 3
- Rua Luiz Monteiro, Nova Detroit
- Rua Mantura Neme, Paraíso do Sol
- Rua Manuel Feitoza, Vista Linda
- Rua Mário Campos, Chácara dos Eucaliptos
- Rua Nalva de P. da Mata, Jardim São Vicente
- Rua Nemésio F. Q. Junior, Res. Martins Pereira
- Rua Orlando Machado Araújo, Jardim Itapuã
- Rua Ricardo Paiva Vieira, Jardim Santa Inês 1
- Rua Rio Paraíba do Sul, Pararangaba
- Rua Servidão de Passagem, Chácaras Araújo
- Rua Waldomiro R. de Oliveira, Vila Industrial

Norte

- Avenida Alto da Boa Vista, Vila Dirce
- Avenida Alto do Rio Doce, Altos de Santana

- Avenida Altos do Rio Doce, s/nº, Altos de Santana
- Avenida Pico das A. Negras, 112, Altos de Santana
- Est. José Benedito Oliveira, Altos do Buquirinha
- Est. Ver. Pedro David, São Francisco Xavier
- Parque da Cidade, Santana
- Parque da Cidade (Cefe), Santana
- Praça Armando de S. Oliveira, Vila Esmeralda
- Praça Cesar Traballi, Jardim Telespark
- Praça Conego Manzi, São Francisco Xavier
- Praça de Esportes Pedro Pinheiro, Vila Cândida
- Praça Luiz Mioni, Vila Cristina
- Praça Luiz Soares dos Santos, Vila Sinhá
- Praça Tabajara, Vila Cesar
- Rua Altos da Boa Vista, 2040, Altos da Boa Vista
- Rua Alziro Lebrão, Alto da Ponte
- Rua Antônio de Oliveira Pinto, Buquirinha
- Rua Aracaju, Vila Terezinha
- Rua Chana Feigenson, Jardim Telespark
- Rua Córrego do Lavapés, Altos da Vila Paiva
- Rua João Pereira Costa, Jardim Boa Vista
- Rua Leia Maria Brandão, Sertãozinho
- Rua Maria Conceição da Silva, Vila Paiva
- Rua Maria F. dos Santos, Jardim Guimarães
- Rua Maria Pinotti Bicudo, Vila Machado
- Rua Miguel Eras, Vila Rossi
- Rua Primavera, Vila São Geraldo

Oeste

- Avenida Corifeu de A. Marques, Jd. Limoeiro
- Avenida Shishima Hifumi, Urbanova
- Parque Ribeirão Vermelho, Urbanova
- Praça Cassiano Ricardo, Jardim das Indústrias
- Praça Elisete dos Santos, Jardim das Indústrias
- Praça Hélio A. de Souza, Jardim das Indústrias
- Praça Ulisses Guimarães, Jardim Aquarius
- Rua Renato Alves da Cunha, Jardim Pôr do Sol
- Rua São Caetano do Sul, Jardim Alvorada
- Rua Waldomiro R. de Oliveira, Jd. das Indústrias

Sudeste

- Avenida dos Astronautas, Vila São Benedito
- Avenida dos Astronautas, Jardim Colorado
- Avenida dos Tangarás, Jardim Uirá
- Avenida João Rodolfo Castelli, Jardim do Lago
- Avenida São Jerônimo, São Judas Tadeu
- Praça Mauro R. de Souza, Jardim São Leopoldo
- Rua João Rodolfo Castelli, Vila Adriana
- Rua José Carlos de Aguiar, Res. São Francisco
- Rua Maria Lisa de Oliveira, Juritis
- Rua João Rodolfo Castelli, Putim

Sul

- Avenida Adonias da Silva, Campo dos Alemães
- Avenida Cidade Jardim, Jardim Satélite
- Avenida Maria de Lourdes Assis, Dom Pedro 2º
- Av. Ouro Fino (área verde), B. dos Eucaliptos
- Avenida Perseu (João do Pulo), Jardim Satélite
- Avenida Salinas, 715, Bosque dos Eucaliptos
- Praça Aldo Pires, Parque Industrial
- Praça Aloísio Petiti (Área Verde II), Bosque
- Praça Bahia de São Salvador, Vale do Sol
- Praça Candido Bertolini, Jardim Satélite
- Praça das Mangueiras, Jardim Morumbi
- Praça do Humanismo, Floradas de São José
- Praça El Shaday, Jardim Colonial

- Praça Gunther Zolko, Parque Interlagos
- Praça Jair Quadros, Jardim Paraíso
- Praça José Benedito Monteiro, Jardim Portugal
- Praça José Carlos Bastos, Bosque
- Praça Katia Fernandes, Recanto do Pinheiros
- Praça Maria Rodrigues Silva, Dom Pedro 1º
- Praça Mário Cesare Porto, Jardim Satélite
- Praça Otávio del Nero, Jardim Imperial
- Praça Pedro Otávio, Parque Industrial
- Praça Natal, Parque Industrial
- Praça Pedro Takaharu, Jardim Morumbi
- Praça Roque, Cruzeiro do Sul.
- Praça Rubens de Castilho, Jardim Estoril
- Praça Wilson Rocha de Siqueira, 31 de Março
- Praça Yamagata, Jardim Oriente
- Prodec, Dom Pedro 1º
- Rua Aurora P.da Cunha (Centro da Juventude)
- Praça Castor, Jardim Satélite
- Rua Eugenia da Silva, Jardim República
- Rua Fusanobu Yokota, Terras do Sul
- Rua Ione Mitico Hayashi, Bosque dos Ipês
- Rua James Osvaldo, Altos do Bosque
- Rua Japurá, Vila São Bento
- Rua João de Paula Cabral, 31 de Março
- Rua João Pinto da Cunha, Residencial União
- Rua Lira, Jardim Satélite
- Rua Marcelo Cordeiro de Oliveira, Res. De Ville
- Rua Olavo Antônio Ribeiro, Res. João Paulo 2º
- Rua Palmital (área de lazer), Bosque Eucaliptos
- Rua Roberto Carlos dos Santos, Vila das Flores
- Rua Saudades da Querência, Pal. de São José
- Rua Valter Dellu (poliesportivo), C. dos Alemães
- Rua Vanderlúcia Maciel, Residencial Gazzo
- Rua Wilson da Cunha, Campo dos Alemães

Centro da Juventude

Rua Aurora Pinto da Cunha, 131, Jd. América
(12) 3932-8600

Poliesportivos

• Altos de Santana

Av. Alto do Rio Doce, 801, Altos de Santana

• Campo dos Alemães

Rua Valter Dellu

• Eugênio de Melo

Avenida Ambrósio Molina, 370

• Jardim Cerejeiras

Avenida 23 de Dezembro, 400

• João do Pulo

Avenida Perseu, 180, Jardim Satélite

• São Judas Tadeu

Avenida São Jerônimo, 706

• Vila Tesouro

Rua Bento Pinto da Cunha, 381

Parques Municipais

• Parque Santos Dumont

Rua Prudente M. Moraes, 1000 - Vila Adyanna

• Parque da Cidade

Av. Olivo Gomes, 100, Santana

• Parque Vicentina Aranha

Rua Prudente M. Moraes, 302 - Vila Adyanna

• Parque Alberto Simões

Av das Agulhas Negras, 112 - Altos de Santana

• Parque Ribeirão Vermelho

Av. Maria de Lourdes Friggi, Urbanova

• Parque Sérgio Sobral de Oliveira

Rua Ricardo Vieira, s/nº - Jardim Santa Inês I

• Parque Alambari

Rua Benedito Resende de Souza e Rua Alceu de Andrade, entre o Jardim Mariana II e o Campos de São José

• Parque Caminho das Garças

Avenida Rodolfo Castelli, Putim

PROTÓCOLOS

Paço Municipal 1º andar sala 2

Secretaria de Gestão Administrativa e Finanças

(12) 3947-8164

Agência Acesso Livre

Av. Madre Tereza, 449 - Centro

Prédio da UES - (12) 3942-2401 / 3923-5109

Paço Municipal - Térreo

Rua José de Alencar, 123 - Vila Sta Luzia

(12) 3947-8212 / 8213

2ª a 6ª feira das 8h15 às 17hs

entrega de senhas: 8h15 às 16h30

Paço Municipal - Secretaria de Gestão Habitacional e Obras - 3º Andar

Rua José de Alencar, 123 - Vila Sta Luzia

(12) 3947-8161 ou (12) 3947-8256

Paço Municipal

Secretaria de Urbanismo e Sustentabilidade/Sala do Empreendedor - 4º Andar

Rua José de Alencar, 123 Vila Sta Luzia

(12) 3947-8495 ou 3947-8494

Paço Municipal - Secretaria de Urbanismo e Sustentabilidade - 6º Andar

Rua José de Alencar, 123 - (12) 3947-8443

Regional Norte

Rua Guarani, 141 - Santana

Horário de atendimento das 08h15 às 17h

Entrega de Senhas das 8h15 às 16h30.

Regional Sul

Avenida Salinas, 170 - Jardim Satélite

(12) 3939-9739

2ª a 6ª feira, das 7h45 às 16h10

entrega de senhas: 7h45 às 16h

Regional Leste

Rua Felício Savastano, 120 - Vila Industrial

8h15 às 17h

entrega de senhas das 8h15 às 16h30

Subprefeitura de Eugênio de Melo

Rua XV de Novembro, 259 - Eugênio de Melo

Horário de atendimento das 8h15 às 17h

Entrega de Senhas das 08h15 às 16h30

Subprefeitura de São Francisco Xavier

Rua XV de Novembro, 870 - S.F. Xavier

(12) 3926-1200

2ª a 6ª feira das 7hs às 16h30

Secretaria de Educação e Cidadania / Vida Escolar

Rua Felício Savastano, 240 - Vila Industrial

(12) 3901-2156 ou (12) 3901-2154

SECRETARIA DE INOVAÇÃO E

DESENVOLVIMENTO ECONÔMICO

Av. Altino Bondesan, 500 - Eugênio de Melo

(12) 3878-9534

• Parque Tecnológico

Estrada Dr. Altino Bondensan, 500
Eugênio de Melo

• PAT

Praça Afonso Pena, 175 - Centro

• Startup São José

Av. Olivo Gomes, 100, Santana
(12) 3942-3706 / (12) 3942-4449

• Mercado Municipal

Travessa Chico Luiz, 57 - Centro

• Igreja Matriz

Praça Cônego João M. Guimarães, 69

• Igreja São Benedito

Praça Afonso Pena, 267

• Memorial Aeroespacial Brasileiro

Av. Brg. Faria Lima, s/nº - Pq. Martin Cererê

• Museu de Arte Sacra

Travessa Chico Luiz, 67 - Centro

• Quiosque Turismo São José - Orla do Banhado

(12) 3923-2183 - turismo@sjc.sp.gov.br
segunda a sexta-feira, das 9h às 17h

• Ponto Rural

Rua Alziro Lebrão 240

Alto da Ponte - (12) 3911-6915

• Ponto Rural - Distrito de São Francisco Xavier

Rua XV de Novembro 900, área central

• Banco do Povo

Camara Municipal - R. Des. Francisco Murilo Pinto, 33 -
Vila Santa Luzia - (12) 3925-6566

SECRETARIA DE PROTEÇÃO AO CIDADÃO

Rua Felício Savastano, 401 - Vila Industrial
(12) 3901-2400

Defesa Civil

• Telefone emergencial 190 (emergências 24h)

• Não emergenciais: 156

(12) 3929-1012 / 3913-2926

2ª a 6ª feira, das 8h às 17h

Rua Saigiro Nakamura, 10, Vila industrial

Patrulha Maria da Penha

Delegacia de Defesa da Mulher (DDM)

(12) 3941-4140 - 180 (Ligação gratuita 24h)

SECRETARIA DE MANUTENÇÃO DA CIDADE

Avenida Nelson D'Avila, 658 - Centro

(12) 3945-9510

PEVs

Oeste

• Urbanova - Avenida Dr. Dilson Lara, 80
Residencial Monserrat

Sudeste

• Santa Luzia - Putim - Avenida Vicente Brandão Ferrei-
ra, 293

Sul

• Campo dos Alemães - Av. Evangélicos, 601
• Dom Pedro 2º - Rua Antônio E. Alvarenga, 130
• Residencial Gazzo - Rua Arcílio da Silva, 774
• 31 de Março - Rua Guidoal, 100
• Jardim Satélite - Rua Estrela Dalva, 135
• Interlagos - Rua Ubirajara de Souza, 21

Leste

• Galo Branco - Av. Benedito Medeiros, 811
• Novo Horizonte - Av. Tancredo Neves, 5630
• Jd. Copacabana - Rua Charles Diamond, 80

Norte

• Altos de Santana - Av. Alto do Rio Doce, 1075
• Vila Jaci - Rua Xavantes, 367

Centro

• Jd. Jussara - Rua Ana Gonçalves da Cunha, 370

São Francisco Xavier

• Rua Joaquim Cláudio da Silva, s/nº

SECRETARIA DE SAÚDE

Rua Óbidos, 140, Parque Industrial
(12) 3212-1200

Hospital Municipal

Rua Saigiro Nakamura, 800, Vila Industrial

Hospital de Retaguarda

R. Prof. Felício Savastano - Vila Industrial

Hospital Clínica Sul

Praça Natal, 55 - Parque Industrial
(12) 39358100

Unidades Básicas de Saúde

• Centro 1

Rua Coronel José Monteiro, 407, Centro
(12) 3923-1159 / 3921-2445 Fax
segunda-feira a sexta-feira das 7h às 18h.

• Centro 2

Avenida Anchieta, 1009, Jardim Esplanada
(12) 3921-7219 / 3941-9701 Fax
segunda-feira a sexta-feira das 7h às 18h.

• Jardim Paulista

Rua Martins Pereira, 263, Jardim Paulista
(12) 3941-2540 / 3921-8341 (FAX)
segunda-feira a sexta-feira das 7h às 18h.

• Vila Maria

Rua São Pedro, 55, Vila Maria
(12) 3921-6209 / 3943-2266
segunda-feira a sexta-feira das 7h às 18h.

Leste

• Americano

Rua Júlia Cursino, 161, Americano
(12) 3912-2872
segunda-feira a sexta-feira das 7h às 18h.

• Campos São José

Rua Dalila M.Miguez,39 - Campos de São José
(12) 3912-6959 / 3902-3446 Fax
segunda-feira a sexta-feira das 7h às 18h.

• Eugênio de Melo

Rua Chico Buquira,411, Galo Branco
(12) 3905-1005 / 3905-3022 Fax
segunda-feira a sexta-feira das 7h às 18h.

• São José 2

Rua Frediano Bianchi Filho, 220, São José II
(12) 3912-6079 / 3902-7633 Fax

segunda-feira a sexta-feira das 7h às 18h

• **Nova Detroit**

Avenida José Pedro, 321, Nova Detroit

(12) 3912-2421 / 3912-3535 Fax

segunda-feira a sexta-feira das 7h às 18h

• **Novo Horizonte**

Avenida Tancredo Neves, 5500

(12) 3907-1793 / 3907-5826 / 3907-5826 Fax

segunda-feira a sexta-feira das 7h às 18h

• **Paraíso do Sol**

Rua João Gomes Batista Neto, 172, P. do Sol

(12) 3907-1472 / 3907-6060 FAX

segunda-feira a sexta-feira das 7h às 18h.

• **Santa Inês 2**

Rua dos Cirurgiões Dentistas, 215, Santa Inês II

(12) 3929-1309 / 3912-6888 FAX

segunda-feira a sexta-feira das 7h às 18h.

• **Vila Industrial**

Rua Mizael Marçal, 190, Vila Industrial

(12) 3929-6183 / 3912-2424 FAX

segunda-feira a sexta-feira das 7h às 18h.

• **Vila Tesouro**

Praça Assis Chateaubriand, 110, Vila Tesouro

(12) 3929-7821 / 3912-7676 Fax

segunda-feira a sexta-feira das 7h às 18h.

• **Vista Verde**

Rua Cidade de Brasília, 135, Vista Verde

(12) 3912-2326 / 3912-1300 Fax

segunda-feira a sexta-feira das 7h às 18h.

Norte

• **Altos de Santana**

Avenida Alto do Rio Doce, 1585

(12) 3911-2167 / 3941-1899 Fax

segunda-feira a sexta-feira das 7h às 18h.

• **Bonsucesso**

Estrada Municipal do Bonsucesso, Km 13

(12) 3908-8001 (Orelhão) / 3947-8266 FAX

segunda-feira a sexta-feira das 7h às 18h

• **Buquirinha**

Rua José Mendonça da Costa, 82, Buquirinha

(12) 3948-1648 / 3948-1688 Fax

segunda-feira a sexta-feira das 7h às 18h.

• **Alto da Ponte**

Rua Alziro Lebrão, Alto da Ponte

(12) 3922-8295 / 3922-3126 FAX

segunda-feira a sexta-feira das 7h às 18h.

• **Santana**

Avenida Rui Barbosa, 2455, Santana

(12) 3922-4035 / 3923-6586 FAX

segunda-feira a sexta-feira das 7h às 18h.

• **São Francisco Xavier**

Estrada Pedro Davi, s/nº, São Francisco Xavier

(12) 3926-1226 / 3926-1666 Fax

segunda-feira a sexta-feira das 7h às 18h.

• **Telespark**

Rua Benedito Pereira Lima, 210, Telespark

(12) 3921-4213 / 3921-5648 Fax

segunda-feira a sexta-feira das 7h às 18h.

• **Vila Paiva**

Rua João Pedro da Rocha, 181, Vila Paiva

(12) 3921-3466 / 3921-5574 FAX

segunda-feira a sexta-feira das 7h às 18h.

Oeste

• **Jardim das Indústrias**

Rua Pirassununga, 130

(12) 3931-9097 / 3933-2397 (FAX)

segunda-feira a sexta-feira das 7h às 18h.

• **Limoeiro**

Rua Corifeu A. Marques, 3350, Limoeiro

(12) 3931-4735 (FAX)

segunda-feira a sexta-feira das 7h às 17h.

Sudeste

• **Jardim da Granja**

Rua Urano, 85, Jardim da Granja

(12) 3922-0043 / 3941-4400 Fax

segunda-feira a sexta-feira das 7h às 18h.

• **Putim**

Rua Roberto Aparecido Cruz, 100, Santo Onofre

(12) 3944-1091 / 3944-4022 FAX

segunda-feira a sexta-feira das 7h às 18h.

• **São Judas Tadeu**

Rua São Nicolau, 10, São Judas Tadeu

(12) 3944-2404 / 3944-4088 Fax

segunda-feira a sexta-feira das 7h às 18h.

• **Vila Nair**

Rua Suécia, 50, Vila Nair

(12) 3921-5859 / 3941-7291 Fax

Horário de funcionamento: segunda-feira a sexta-feira das 7h às 18h.

• **Interlagos**

Rua Ubirajara Raimundo de Souza, 225, Interlagos

(12) 3944-1133 / 3944-7873 Fax

segunda-feira a sexta-feira das 7h às 18h.

Sul

• **Bosque dos Eucaliptos**

Rua Maria Palmira Ferreira Ivo, 155

(12) 3936-1938 / 3936-3040 FAX

segunda-feira a sexta-feira das 7h às 18h.

• **Campo Alemães**

Rua José Izaltino Silva, s/nº

(12) 3903-1945 / 3966-3555 Fax

segunda-feira a sexta-feira das 7h às 18h.

• **Chácaras Reunidas**

Praça Cariri, 104

(12) 3933-1027 / 3931-1747 (FAX)

segunda-feira a sexta-feira das 7h às 18h.

• **Colonial**

Rua José Ribeiro Bastos, 185

(12) 3966-3103 / 3966-6252 Fax

segunda-feira a sexta-feira das 7h às 18h.

• **Dom Pedro**

Rua José Eugênio da Silva, 510, Dom Pedro 1º

(12) 3966-3399 / 3966-6611 Fax

segunda-feira a sexta-feira das 7h às 18h.

• **Morumbi**

Avenida Elisio Galdino Sobrinho, 8

(12) 3933-3877 / 3937-1858 Fax

segunda-feira a sexta-feira das 7h às 18h.

• **Oriente**

Rua Senjo Ota, 40, Oriente

(12) 3933-1435 / 3933-4033 Fax

segunda-feira a sexta-feira das 7h às 18h.

• **Satélite**

Avenida Andrômeda, 1960

(12) 3917-3496 / 3931-6530 Fax

segunda-feira a sexta-feira das 7h às 18h.

• Parque Industrial

Rua Goiânia, 495

(12) 3939-3205 / 3932-1355

segunda-feira a sexta-feira das 7h às 18h.

• União

Rua Marcelo Manso, 55

(12) 3966-1896 / 3966-2737 Fax

segunda-feira a sexta-feira das 7h às 18h.

Unidades Avançadas

• USF Majestic

Rua O5, N° 140 - (12) 3907-6069

• USF Santa Hermínia

Rua F, N° 200 - (12) 3913-5318

• USF Primavera 1

Rua A, N° 76 - (12) 3912-4043

• USF Pernambucano

Av. João Rodolfo Castelli, 4000 - (12) 3941-1677

• USF Cajuru

Est. José A. do Couto, 6291 - (12) 3941-1610

Caps

• Sul

Rua Piraju, 45, Bosque dos Eucaliptos

segunda-feira a sexta-feira, das 7h às 17h

(12) 3916-3072 / 3936-1496

• Infantil

Praça Ana Berling de Macedo, 282, Jd. Jussara

segunda-feira a sexta-feira, das 7h às 17h

(12) 3942-8231

• Centro Norte

Avenida José Longo, 453, Jd. São Dimas

segunda-feira a sexta-feira, das 7h às 17h

(12) 3942-1833 / 3941-4732

• AD - Atenção Psicossocial - Álcool e Drogas

Rua Sebastião Hummel, 785, Centro

segunda-feira a sexta-feira, das 7h às 17h

(12) 3913-5519 / 3913-5198

• UPA Saúde Mental

Endereço: R. Pituba, 100 - Jardim Satélite

• Saúde da Mulher

Rua Saigiro Nakamura, 540 - Vila Industrial

• SAMU - Ligar 192

• CCZ

Rua George Willians, 581 - Parque Industrial

ccz@sjc.sp.gov.br

Solicitações: 156 - (12) 3931-2292 / 3934-4923

• PetFeliz

Castração gratuita

www.sjc.sp.gov.br/servicos/saude/meupetfeliz

• AdoçãoPet

(12) 3931-2292

SECRETARIA DE URBANISMO E SUSTENTABILIDADE

Rua José de Alencar, 123, 6° - V. Santa Luzia

Núcleo do Parque da Cidade - Av. Olivo Gomes, 100,

Santana - Casa do Café - (12) 3947-8166

• Sala do Empreendedor

Paço Municipal - 4° andar

salaempreendedor@sjc.sp.gov.br

• Geosanja

http://gesanja.sjc.sp.gov.br

SECRETARIA DE APOIO JURÍDICO

Rua José de Alencar, 123, 2° - V. Santa Luzia

(12) 3947-8143

• Procon

<https://www.sjc.sp.gov.br/servicos/apoio-juridico/procon-de-sao-jose/>

R. Paulo Setúbal, 220 - Jardim Sao Dimas

(12) 3909-1440 / 151

FUNDO SOCIAL

<http://doasaojose.com.br/>

Av. Olivo Gomes, 100

São José dos Campos, SP

Tel: (12) 3911-8060

Whatsapp: (12) 99633-6786

URBAM

<https://www.urbam.com.br/>

Rua Dr. Ricardo Edwards, 100 - Vila Industrial

(12) 3908-6000 / 3929-4336

Cemitérios

• Cemitério Maria Peregrina (Santana)

Rua Nhumirim, s/n° - Santana

• Cemitério Distrital Eugênio de Melo

Rua Benedita Leite, n° 380 - Eugênio de Melo

• Cemitério Colônia Paraíso (Morumbi)

Travessa Capitingal, n° 63 - Residencial Gazzo

• Cemitério Padre Rodolfo de Komorek

Rua Francisco Rafael, n° 357 - Centro

FUNDAÇÃO CULTURAL

<http://www.fccr.sp.gov.br>

Av. Olivo Gomes, 100 - Santana

(12) 3924-7300 / 3924-7336 Fax

FUNDHAS

<https://fundhas.org.br/>

Rua Santarém, 560 - Parque Industrial

(12) 3932-0533

CÂMARA MUNICIPAL

R. Des. Francisco Murilo Pinto, 33

VI. Santa Luzia - (12) 3925-6566

1º DISTRITO POLICIAL

R. Humaitá, 6 - Centro - (12) 3921-2786

2º DISTRITO POLICIAL

Pça. Carlos Gomes, 3 - Jd Paulista - (12) 3921-2112

3º DISTRITO POLICIAL

R. José Cobra, 1200 - 31 de Marco - (12) 3931-0257

4º DISTRITO POLICIAL

R. Carlos Belmiro dos Santos, 443

Santana - (12) 3943-2040

5º DP - RUA CRISTOVÃO DE ALENCAR, 267

Jd São Jorge - Tel.: (12) 3912-1816

6º DISTRITO POLICIAL

R. Santa Fé, 270 - V. Verde - (12) 3929-9739

7º DISTRITO POLICIAL

Av. Cidade Jardim, 4440

Bosque dos Eucaliptos - (12) 3916-5750

8º DISTRITO POLICIAL

Av. Dr. João Baptista Queiroz Júnior, 226
Jardim das Indústrias - (12) 3934-5044

DELEGACIA SECCIONAL DE POLÍCIA

R. Ipiáu, 100 - Jardim Satélite - (12) 3931-3001

DEINTER

Av. Andrômeda, 2000
Jardim Satélite - (12) 3938-5555
R. Humaitá, 6 - Centro - (12) 3943-4233

DISE

Av. Ouro Fino, 1200
Bosque dos Eucaliptos - (12) 3923-2088

DIG

R. José Guilherme de Almeida, 114
Jardim Satélite - (12) 3931-2858

D.D.M DELEGACIA DA MULHER

Av. Comendador Vicente de Paulo Penido, 234 Parque
Res. Aquarius - (12) 3941-4140

DEIC

R. José Guilherme de Almeida, 114
Jardim Satélite - (12) 3921-2786

DIJU

Av. Anchieta, 133
Jardim Nova America - (12) 3921-2693

POLÍCIA MILITAR

Av. Cidade Jardim, 1841
Jardim Satélite - (12) 3912-9865 - 190

RECEITA FEDERAL

Av. Nove de Julho, 332
Jardim Apolo - (12) 3908-0203

FÓRUM TRABALHISTA

Rua Juiz David Barrilli, 85
Jardim Aquarius - (12) 3941-2159 / 3941-8640

4º OFÍCIO CÍVEL - FÓRUM ESTADUAL

Av. Salmão, 678 - Sala 106
Aquarius - (12) 3878-7134

CEJUSC

R. Paulo Setúbal, 220
Jardim Sao Dimas - (12) 2138-8951

JUSTIÇA FEDERAL

Rua Dr. Tertuliano Delphim Júnior, 522
Aquarius - (12) 3925-8800

TRIBUNAL JUSTIÇA ESTADO SÃO PAULO

Av. Dep. Benedito Matarazzo, 7981
Jardim das Indústrias - (12) 3943-4453

JUSTIÇA ELEITORAL

Endereço: R. Paulo Setúbal, 220
Vila Adyana - (12) 3922-5944

OAB - 36ª SUBSEÇÃO

Rua Engenheiro João Fonseca, 108
Vila Adyanna - (12) 3941-8511

JUIZADO DA INFÂNCIA E JUVENTUDE

Corredor Ônibus, 214
Vila Tesouro - (12) 3951-2525
Av. Salmão, 678 - Aquarius (12) 3878-7100

MINISTÉRIO DO TRABALHO E EMPREGO

R. Cel. José Monteiro, 317
Centro - (12) 3921-5290

MINISTÉRIO PÚBLICO SP

Praça Melvin Jones, 22
Jardim São Dimas - (12) 3922-3943

MINISTÉRIO PÚBLICO FEDERAL PROCURADORIA DA REPUBLICA

Av. Nove de Julho, 765
Jardim Apolo - (12) 3941-6201

CORPO DE BOMBEIROS V. INDUSTRIAL

R. Prof. Felício Savastano, 350
Vila Industrial - (12) 3912-2092

CORPO DE BOMBEIROS ZONA SUL

Praça Natal, nº 1210
Parque Industrial - (12) 3912-2092

CORPO DE BOMBEIROS V. BETÂNIA - 1º SGB

Av. Dep. Benedito Matarazzo, 7963
Vila Betania - (12) 3912-2092

CORPO DE BOMBEIROS CAMPOS DE S. JOSÉ

Estr. do Cajuru, 250 - (12) 3912-2003

CORPO DE BOMBEIROS DA ZONA LESTE

Estr. José Antônio do Couto - (12) 3020-3104
Jardim Três José - (12) 3923-2003

AEROPORTO INTERNACIONAL

PROFESSOR URBANO ERNESTO STUMPF

R. Dra. Tânia Lis Tizzoni Nogueira, s/n
Parque Martin Cerere - (12) 3946-3000

TEATRÃO

Rua Dr. Ricardo Edwards, 95
Vila Industrial - (12) 3947-8000

ARENA DE ESPORTES

Av. Eng. Francisco Prestes Maia, 391
Jardim das Indústrias

TERMINAL RODOVIÁRIO F. OZANAM

Endereço: R. Itororó, 221 - Vila Piratininga
(12) 3512-1852

RODOVIÁRIA VELHA

R. Claudino Pinto - Centro - (12) 99778-2451



PREFEITURA
SÃO JOSÉ DOS CAMPOS