

Em 10 de junho de 2022.

Ao  
**Tribunal de Contas do Estado de São Paulo**

**Ref.: Relatório Anual Conclusivo – Exercício 2021 – UPA CAMPO DOS ALEMÃES**

Considerando a constituição da Comissão de Avaliação para acompanhamento e fiscalização das ações dos **contratos de gestão nº. 034/2020**, entre esta Municipalidade e **Organização Social INCS – UPA CAMPO DOS ALEMÃES**;

Considerando o disposto no artigo 10º da Lei Municipal nº 9.784/18, de 24 de Julho de 2018 e Decreto Municipal nº 18.188 de 27 de junho de 2019 em que os resultados atingidos com a execução do contrato de gestão devem ser analisados, periodicamente, por Comissão de Avaliação, indicada pela autoridade supervisora da área correspondente, composta por especialistas de notória capacidade e adequada qualificação;

Considerando também que conforme os decretos municipais 18476/20, 18479/20, 18513/20, 18632/20, as Leis Federais 13979/20, 13992/20, 14035/20, 14023/20, que estabelecem critérios para o enfrentamento a Pandemia COVID-19.;

Considerando o DECRETO N. 18.763, DE 9 DE MARÇO DE 2021. Prorroga a situação de emergência em saúde pública no Município de São José dos Campos, em razão da declaração da Organização Mundial de Saúde – OMS - de pandemia de COVID-19, doença causada pelo novo coronavírus (Sars-Cov-2);

Considerando que O Supremo Tribunal Federal (STF), em decisão do ministro Ricardo Lewandowski, prorrogou a vigência de medidas sanitárias excepcionais para enfrentamento da Covid-19 previstas na Lei 13.979/2020;

Ressaltamos que tal situação de pandemia ocasionou que as metas estivessem abaixo do previsto, o que foi tratado na Lei Federal 13992/20, até por consequência do isolamento social indicado pelas autoridades, porém também devemos destacar que embora os atendimentos tenham diminuído, o efetivo manteve-se o mesmo visto que trabalhamos com nossas unidades no sistema de pronto atendimento.

Outro ponto a se considerar foi a grande alta nos valores dos insumos e o aumento em certos tipos de insumos e EPIs tais como álcool em gel, luvas, máscaras, aventais, etc. Também foram criados novos fluxos de atendimento em áreas apartadas, visando à separação dos pacientes com síndrome respiratória/COVID-19, e também foi implementada a testagem para todos os pacientes com suspeita de COVID-19.

Relatório conclusivo 2021

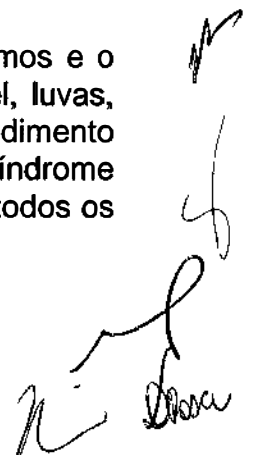

Em relação aos custos apurados, ressalta-se que se encontram em conformidade com os Relatórios apresentados nas Prestações de Contas Quadrimestrais, onde também se demonstrou muitas melhorias na unidade gerida por esta entidade.

As despesas do período totalizaram R\$ 22.826.036,11, os recursos disponíveis no exercício foram na ordem de R\$ 22.828.567,06, e observamos a conformidade da aplicação dos recursos com as despesas realizadas conforme pactuado.

### **CONCLUSÃO:**

Considerando que o Contrato de Gestão (Plano de Trabalho e Plano de Custeio), onde são contemplados os aspectos gerais da Gestão da UPA CAMPO DOS ALEMÃES que incluem as considerações iniciais, relatórios assistencial, relatório financeiro, setores administrativos e de apoio;

Considerando que foi um ano marcado pelos desafios da Pandemia COVID-19, observamos um aumento de 21% no pronto atendimento adulto e aumento de 59,28% no pronto atendimento infantil, comparado ao mesmo período de 2020, justificado pela presença do Sintomático Respiratório (COVID-19) e agravado pela Síndrome Grippal.

Considerando os indicadores de desempenho e qualidade apresentados no referido ano de 2021, podemos afirmar que parte das metas não foram alcançadas, podendo ser justificada por uma demanda abaixo do previsto junto ao plano de trabalho, justificado e ratificado pelas leis 13992, 14061 e 14123 que suspendeu a obrigatoriedade das metas contratualizadas.

### **COMPARATIVO ATENDIMENTO UPA CAMPO DOS ALEMÃES 2020 X 2021**

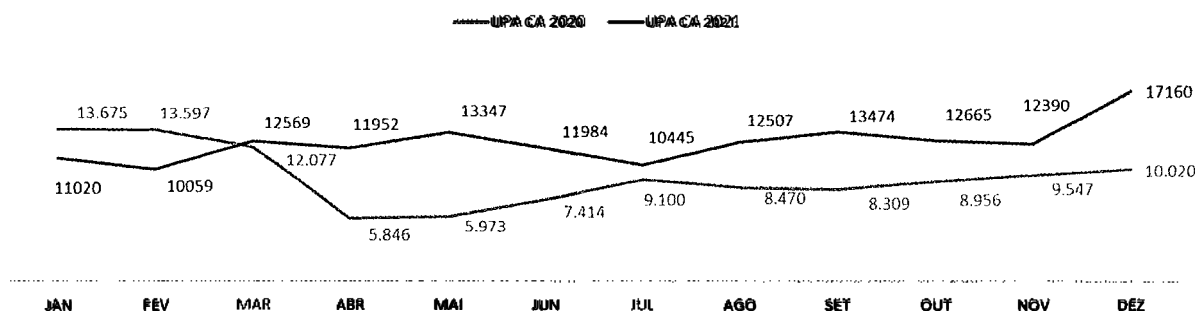

Relatório conclusivo 2021



### ANÁLISE CRÍTICA DO INDICADOR



Proporção de notificação de agravos de notificação compulsória - Casos suspeitos/confirmados

Sector Responsável: SCIH  
Sector Responsável: SCIH

UPA CAMPO BOS  
ALEMÃES

Referência (mês / ano): 2021	Processo/Indicadores de notificação:	Objetivo: Verificar o quantitativo de notificações compulsórias e	Responsável pela coleta: Enfa Adriana Santos	Fórmula: Nº de casos notificados x100/nº casos atendidos.	Fonte de Dados: SINAN e ficha de notificações	Frequência de coleta: Mensal	Observações: Pandemia COVID-19 e Epidemia de Síndrome Grippal
---------------------------------	--------------------------------------	---	--	---	---	------------------------------	---

#### DADOS MENSAIS

	JAN	FEV	MAR	ABR	MAY	JUN	JUL	AGO	SET	OUT	NOV	DEZ
ANIMAIS PEÇONHENTOS	5	2	1	0	1	3	2	1	1	2	2	1
CARUMBA	0	1	1	0	0	0	0	0	0	1	0	0
CONJUNTIVITE	51	58	48	84	59	75	77	77	109	166	142	141
COVID-19 RT-PCR	847	1	19	13	13	26	7	4	6	26	19	36
DENGUE(SUSPEITO)	3	37	218	442	267	149	69	51	64	30	32	78
DIARRÉIA	364	318	298	178	163	169	231	338	898	607	511	516
FEBRE MACULOSA	0	0	0	0	0	0	0	0	1	0	0	0
HIV	0	0	0	0	0	0	0	0	0	1	1	0
MIMI	0	0	0	1	0	0	0	0	0	0	0	0
MEMINGITE	0	0	1	0	1	2	0	0	0	0	1	0
INTOXICAÇÃO	1	13	6	8	6	8	5	12	8	2	8	7
MORDEDURA	17	19	14	16	22	10	25	33	18	30	22	26
RUBÉOLA	0	0	0	0	0	1	0	0	0	0	0	0
SARAMPO	0	0	0	1	0	0	0	0	0	0	0	0
SÍFILIS	1	2	3	7	6	2	0	1	1	0	12	3
TUBERCULOSE	0	0	0	0	0	1	0	0	0	0	0	0
VARICELA	1	0	0	0	1	0	0	0	0	0	0	0

#### REPRESENTAÇÃO GRÁFICA

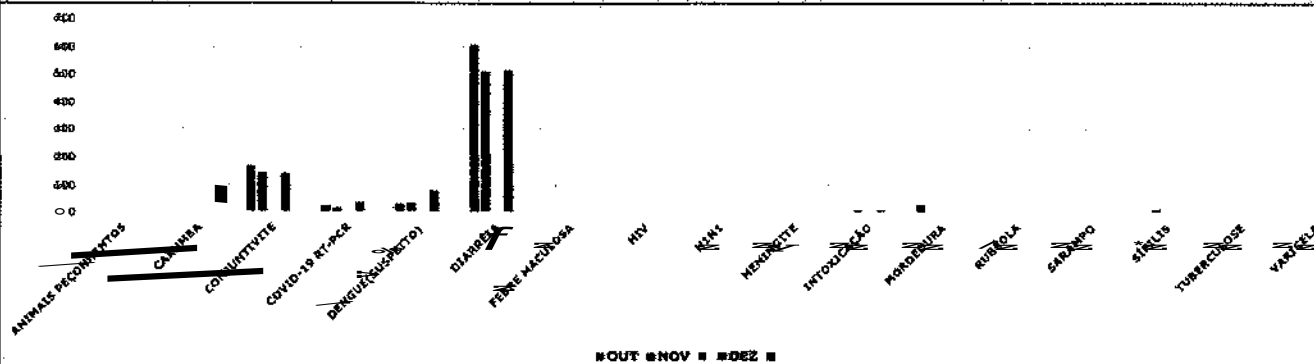

#### ANÁLISE CRÍTICA DO PERÍODO

O período da coleta de dados sobre casos suspeitos ou confirmados de notificações compulsórias foi do dia 01/12/2021 à 31/12/2021. Observa-se após comparação com o mês anterior uma queda nas notificações de SÍFILIS e aumento nas notificações de Covid-19 RT-PCR; reinfecção após 90 dias, pelo cenário de Síndrome Grippal no município, aumento Dengue, porém os 78 casos de Dengue não foram reagentes.

Assinatura e carimbo responsável

Enfª Adriana dos Santos Antonio  
SCIH COREN- SP 678998

*Handwritten signature and initials*

## Secretaria de Saúde

Central 156 - Indicações 156 - Solicitações

Filtros por	Data e Secretaria	Solicitações	Solicitante e Status	Local	Limpeza
Filtros: Protocolo, Comentários, Cidade					
Grac					
Quor					
Tipo Protocolo					
Assunto					
Local					

### Solicitações por Assunto e Subdivisão

### Tipo de Protocolo

Grupo

Tipo Solicitação	Qtde
RECLAMAÇÃO	257
ELOGIO	23
SOLICITAÇÃO	16

UNIDADE DE PRÍMIO ATENDIMENTO - CAMPO DOS ALEMÃES 296

**Total** 296

## COMPARATIVO ATENDIMENTO UPA CAMPO DOS ALEMÃES 2021 X RECLAMAÇÕES 156

0,17%

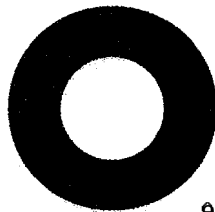

99,83%

■ TOTAL DE ATENDIMENTOS 2021 UPA CAMPO DOS ALEMÃES

■ TOTAL DE RECLAMAÇÕES 156 2021

Relatório conclusivo 2021

*Handwritten signatures and initials*

## AÇÕES DE MELHORIAS EM 2021:

### Manutenção externa

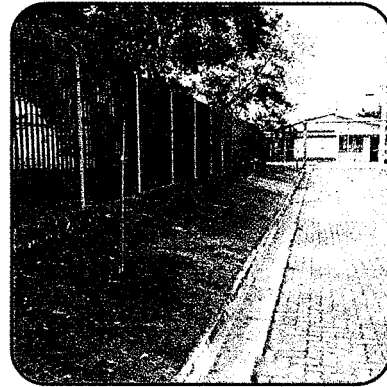

### Manutenção Interna

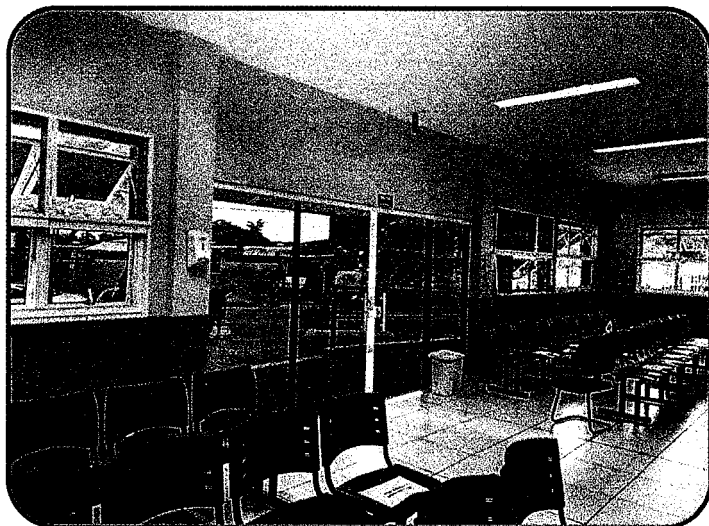
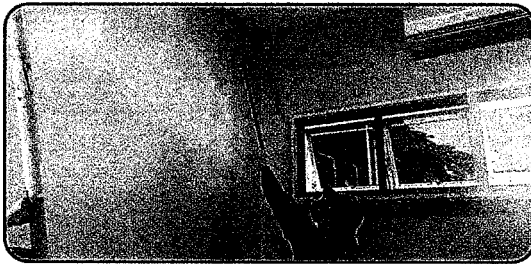

*Handwritten signature and initials.*

## Melhoria de qualidade

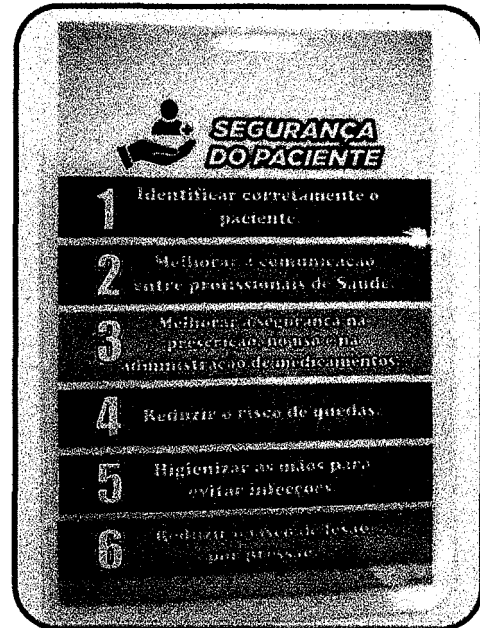
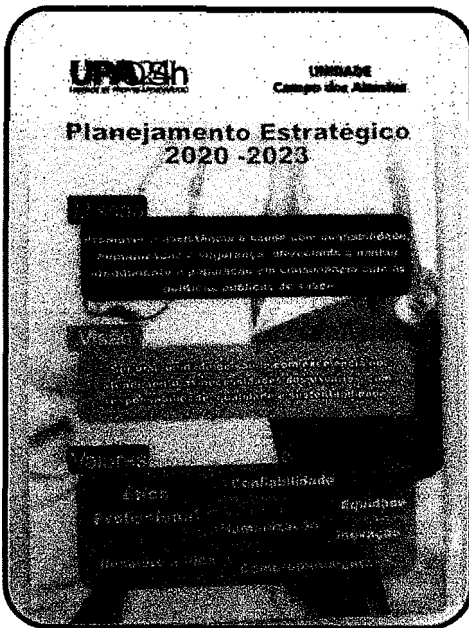
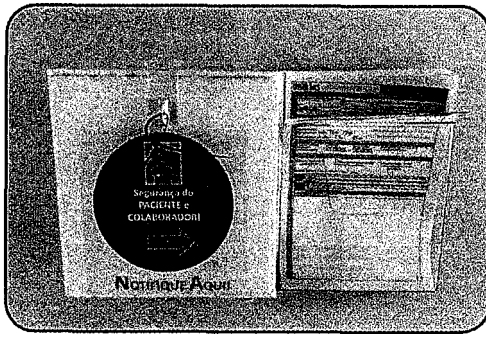

## Aquisição de câmara de vacina

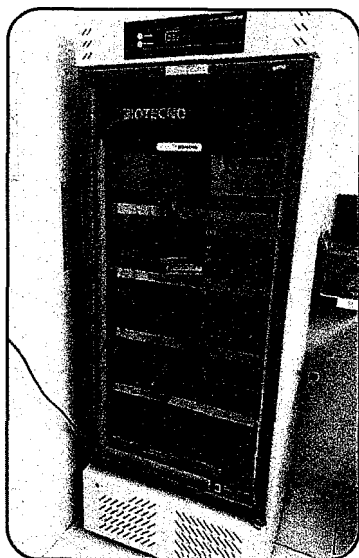

*[Handwritten signature]*

## Reforma de mobiliário

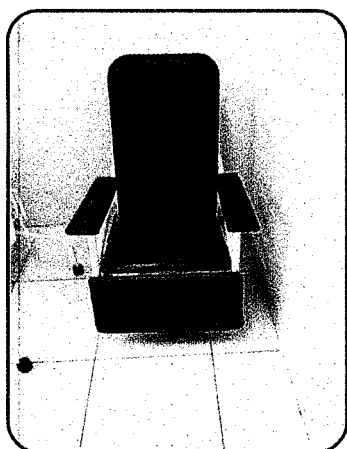

## Aquisição de lixeiras e recipientes específicos para resíduos químicos.

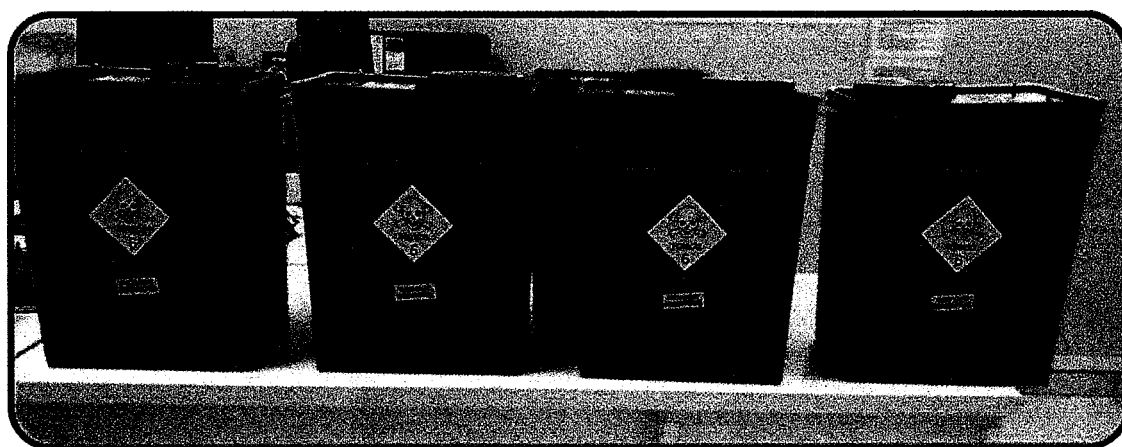

## Aquisição de oxímetro para pediatria



## Treinamentos

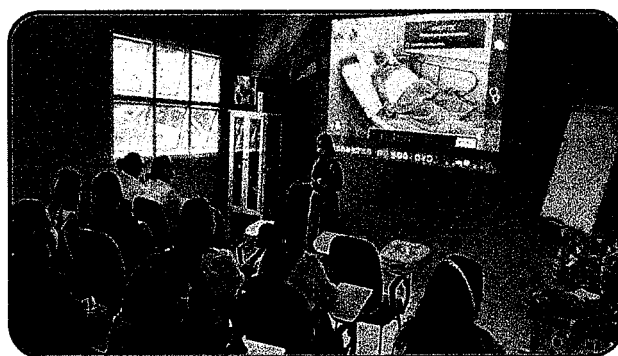
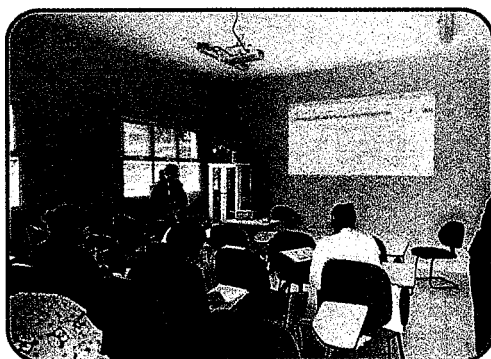

Relatório conclusivo 2021

*[Handwritten signature]*  
N. Silva



Humanização = Setembro Amarelo; Outubro Rosa; Novembro Azul

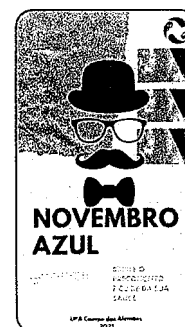
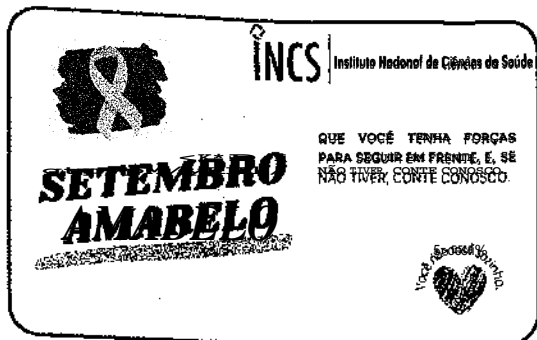

Prêmio recebido



PROJETO SPRINT – Evolução do atendimento ao IAM

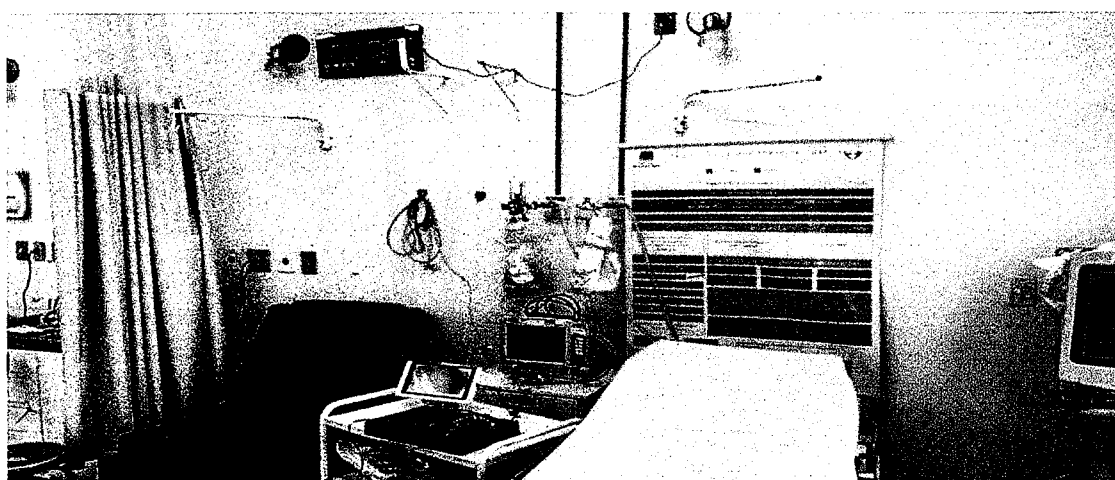

*Handwritten signature and initials*

Total Patients	STEMI Confirmed	Trombolysis	Trombolysis rate
18	11	1	9,1%

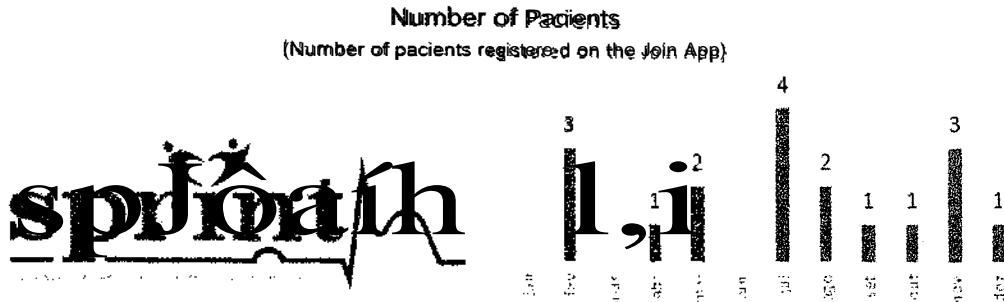

2021

Considerando que Unidade de Pronto Atendimento 24hs Campo dos Alemães desempenha um papel decisivo dentro do sistema de saúde, especialmente por sua capacidade de ofertar serviços de cuidados críticos à população;

Considerando que Surtos combinados de diferentes doenças, por um período prolongado, podem levar ao aumento rápido da demanda por leitos de pronto atendimento e sobrecarregar o sistema de saúde;

Considerando que nesse tipo de situação, é necessário aumentar a capacidade de atendimento para lidar com os desafios, o que exige dos dirigentes de saúde decisões proativas, rápidas e integradas;

Considerando que essa resposta deve incluir a continuidade dos serviços essenciais, a implementação bem coordenada de ações prioritárias, uma comunicação interna e externa clara e precisa, a rápida adaptação às demandas crescentes, o uso efetivo de recursos escassos e um ambiente seguro para os profissionais de saúde;

Considerando desde o início da pandemia a **UPA CAMPO DOS ALEMÃES** tem realizado uma série de medidas preventivas e ações estratégicas, que foram mudando ao longo do ano para acompanhar o contexto epidemiológico e o planejamento da SS-SJC e do Comitê de Enfrentamento;

A Comissão de Avaliação **conclui pela aprovação** dos resultados obtidos na execução contratual durante o exercício de 2021, através do alcance dos indicadores de desempenho estabelecidos, em conformidade com as metas pactuadas e com a economicidade no desenvolvimento das respectivas atividades, estando às demonstrações contábeis em regular contabilização.

EXONERADA

Adriana Simonc Melo



Samantha Juliana Rodrigues de Lima



Wagner Marques



Denise Lopes Rosa



José Aparecido Nunes



Gabriela Bettinati Fachini