

ÁREA TÉCNICA / MEZANINO TÉRREO NIVEL +3,28  
ESCALA 1:125

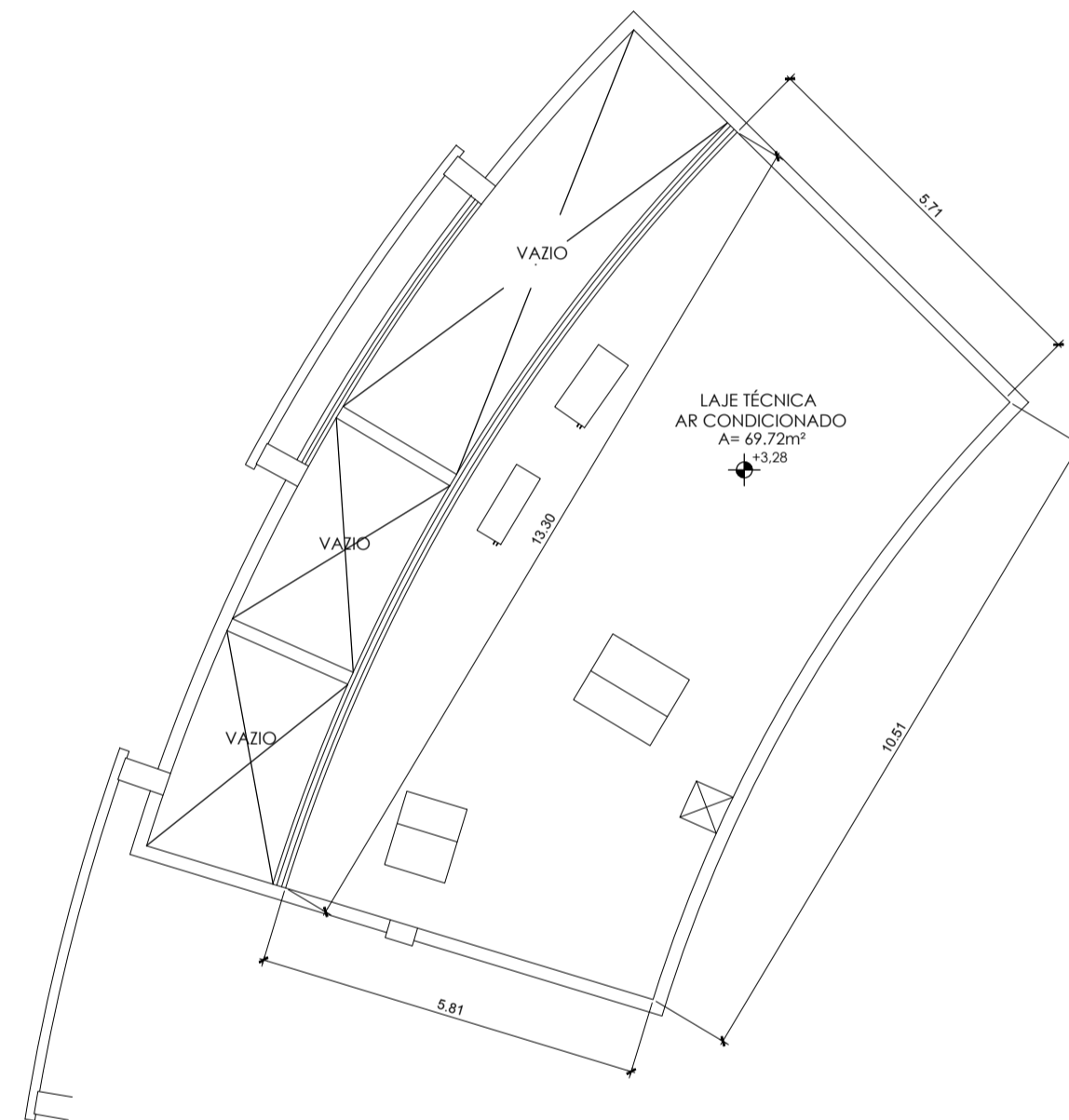

ÁREA TÉCNICA / MEZANINO / AR CONDICIONADO NIVEL +3,28  
ESCALA 1:125

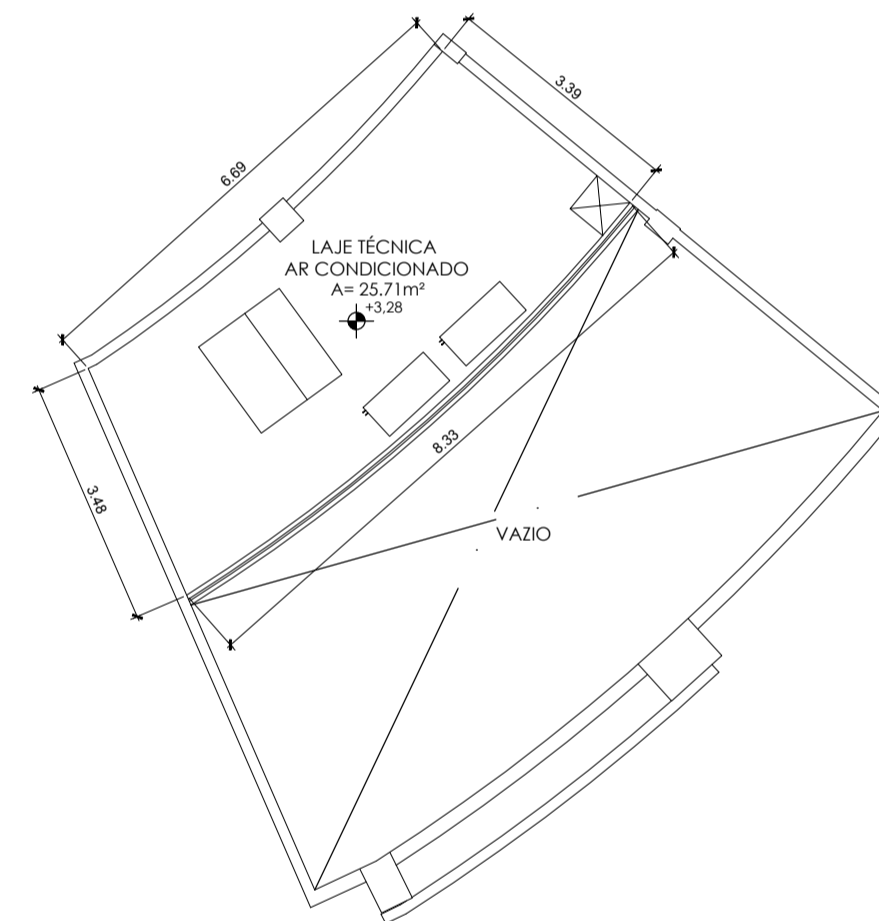

ÁREA TÉCNICA / MEZANINO / AR CONDICIONADO NIVEL +3,28  
ESCALA 1:125

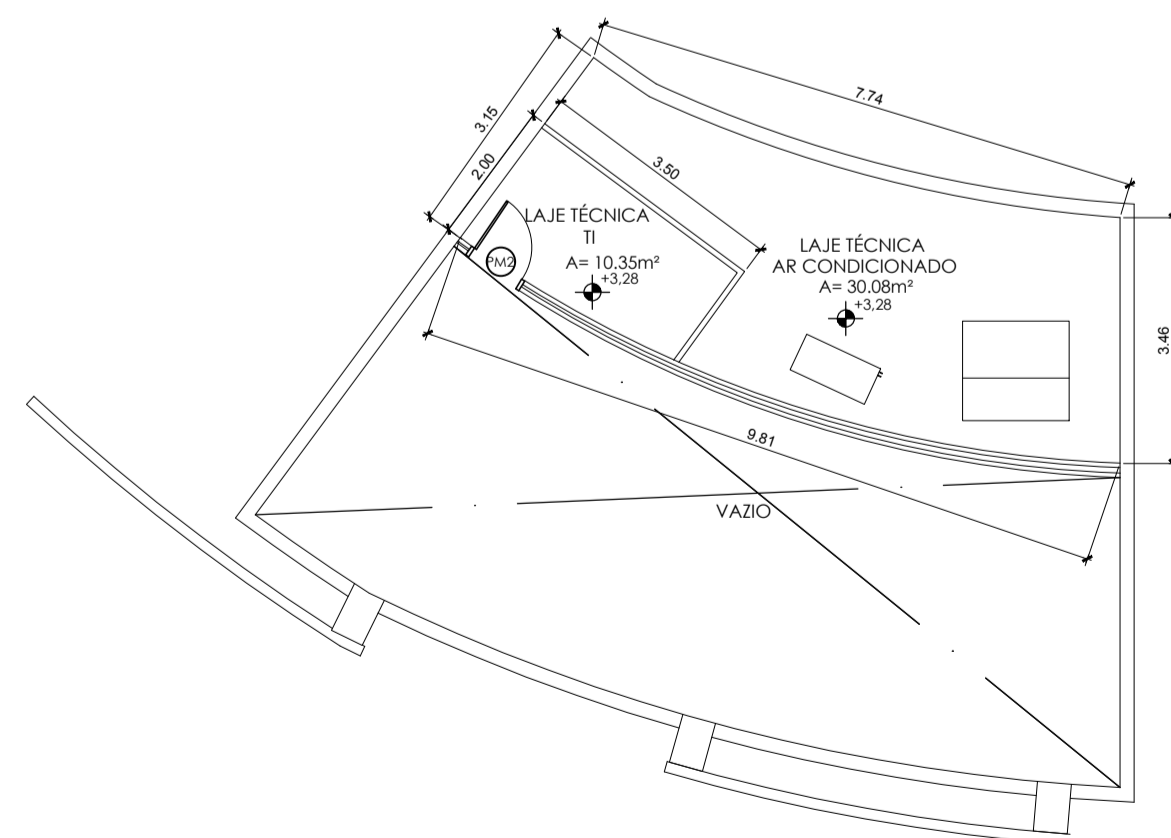

ÁREA TÉCNICA / MEZANINO / AR CONDICIONADO NIVEL +3,28  
ESCALA 1:125

PORTÃO DE GRADE METÁLICA					
CÓD.	DIMENSÃO	NO PAV.	TOTAL	TIPO	MATERIAL
PG1	80x250	0	02	abrir 1fl.	grade metálica
PG2	180x255	0	12	abrir 2fls. (90x255cm)	grade metálica
PG3	200x250	0	02	abrir 2fls. (100x250cm)	grade metálica

PORTA DE DIVISÓRIA					
CÓD.	DIMENSÃO	NO PAV.	TOTAL	TIPO	MATERIAL
PD1	60x160	0	72	abrir 1fl.	madeira
PD2	80x160	0	8	abrir 1fl.	madeira
PD3	110x210	0	04	correr 1fl.	madeira
PD4	120x210	0	04	abrir 2fls. (60x210cm)	madeira

PORTA DE VIDRO					
CÓD.	DIMENSÃO	NO PAV.	TOTAL	TIPO	MATERIAL
PV1	140x110	0	01	abrir 2fls.	vidro e alumínio
PV2	196x110	0	01	abrir 2fls.	vidro e alumínio
PV3	240x220	0	05	abrir 2fls.	vidro e alumínio
PV4	300x255	0	03	correr 4fls. (2 fixas e 2 correr)	vidro e alumínio
PV5	300x255	0	01	pivotante 3fls.	vidro e alumínio

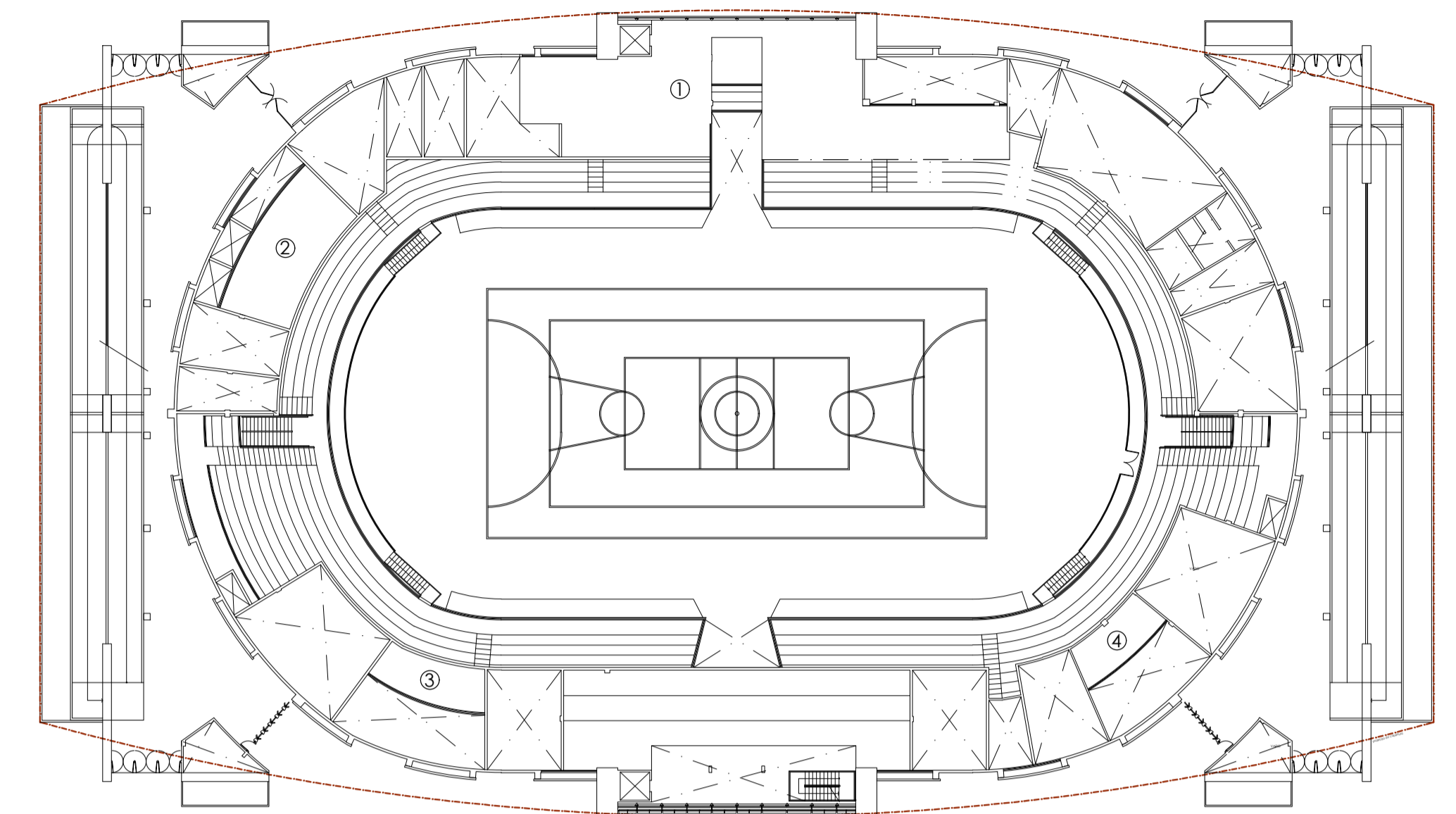

PLANTA MEZANINO TÉRREO / LAJE TÉCNICA NIVEL +3,28  
SEM ESCALA

QUADRO DE ESQUADRIAS					
PORTAS DE MADEIRA					
CÓD.	DIMENSÃO	NO PAV.	TOTAL	TIPO	MATERIAL
PM1	70x110	0	03	abrir 2fl.	madeira
PM1.1	70x210	0	02	abrir 2fl.	madeira
PM2	80x210	02	02	abrir 1fl.	madeira
PM3	90x210	0	08	abrir 1fl.	madeira
PM4	100x210	0	14	correr 1fl.	madeira
PM5	100x210	01	15	abrir 1fl.	madeira

PORTAS METÁLICAS					
CÓD.	DIMENSÃO	NO PAV.	TOTAL	TIPO	MATERIAL
PE1	70x210	0	02	Abrir 1fl.	veneziana metálica
PE2	90x210	0	12	Abrir 1fl.	veneziana metálica
PE3	100x210	0	02	Correr 1fl.	veneziana metálica
PE4	100x210	0	03	Abrir 1fl.	veneziana metálica
PE5	120x210	0	06	Correr 1fl.	veneziana metálica
PE6	120x210	0	01	Abrir 1fl.	veneziana metálica
PE7	140x210	0	02	Correr 2fls.	veneziana metálica
PE8	140x210	0	02	Abrir 2fls.	veneziana metálica
PE9	180x210	0	04	Correr 2fls.	veneziana metálica
PE10	196x210	0	01	Abrir 2fls.	veneziana metálica
PE11	200x250	0	01	Abrir 2fls.	veneziana metálica
PE12	200x210	0	03	Abrir 2fls.	veneziana metálica
PE13	300x210	0	02	Abrir 2fls.	veneziana metálica

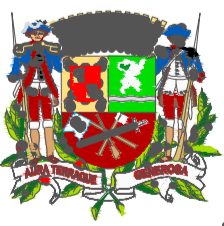

<p>Contratado</p>  <p><b>Prefeitura de São José dos Campos</b> Secretaria de Gestão Habitacional e Obras</p>		<p>Modalidade</p> <p><b>EX</b> PROJETO EXECUTIVO</p>	
<p>Título</p> <p><b>ARENA MUNICIPAL DE ESPORTES DE SÃO JOSÉ DOS CAMPOS</b></p> <p>Local</p> <p>Av. Campos Eliseos, esquina com Via Oeste, Jardim das Industrias - São José dos Campos-SP</p> <p>Autor(a) do Projeto</p> <p>Rebeca Toledo - CAU:A67630-6</p> <p>Departamento</p> <p>Engenharia</p> <p>Desenvolvimento do Projeto Executivo</p> <p>Porto Belo Engenharia</p> <p>Áreas</p> <p>Total: 7.937,00 m²</p> <p>ART/RRT nº</p> <p>Agostinho Alcantara Neto nº 28027230190746800</p> <p>Arquivocod</p> <p>05 - Prefeitura Área Técnica- Planta.dwg</p> <p>Desenho</p> <p>Rebeca Toledo</p> <p>Escola</p> <p>Indicado</p> <p>Data</p> <p>11/10/2019</p>			
<p>Prefeito</p> <p>Felício Ramuth</p>		<p>Vice-Prefeito</p> <p>Ricardo Mitsuo Nakagawa</p>	<p>Secretaria de Gestão Hab e Obras</p> <p>José Turano Junior</p>