

FACHADA LATERAL LESTE

ESCALA 1:200

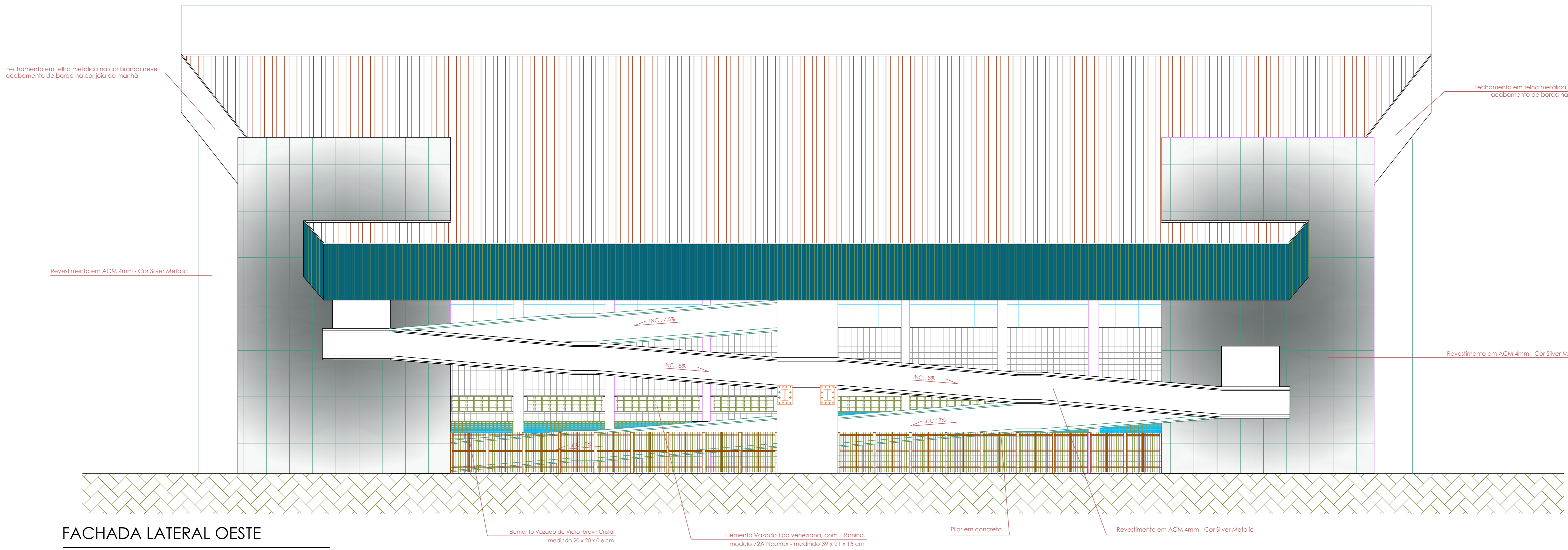

FACHADA LATERAL OESTE

ESCALA 1:200

REV	REVISOR	DATA	ALTERAÇÃO
00	MACON F.	16/05/19	EMISSÃO INICIAL



Prefeitura de São José dos Campos Secretaria de Gestão Habitacional e Obras			
Título: ARENA MUNICIPAL DE ESPORTES DE SÃO JOSÉ DOS CAMPOS			
Local: Av. Campos Eliseos, esquina com Via Oeste, Jardim das Industrias - São José dos Campos-SP			
Autor(s) do Projeto: Rebeca Toledo - CAU: A67630-6		Departamento: Engenharia	
Desenvolvimento do Projeto Executivo: Porto Belo Engenharia		Área: Total: 7.937,00 m²	
Projeto: Agostinho Alcântara Neto nº 28027230190746800		Assinatura: 15 - Prefeitura Fachadas Transversal.dwg	
Desenho: Rebeca Toledo	Escala: Indicado	Data: 11/10/2019	Revisão: 15/16 R00
Prefeito: Felicio Ramuth	Vice-Prefeito: Ricardo Mitsuo Nakagawa	Secretário de Gestão Hab. e Obras: José Turano Junior	



EX
PROJETO EXECUTIVO

ELEVAÇÕES