



PREFEITURA  
SÃO JOSÉ DOS CAMPOS

INFORME EPIDEMIOLÓGICO

COMITÊ MUNICIPAL DE PREVENÇÃO E ENFRENTAMENTO AO NOVO CORONAVÍRUS-  
COVID19

DATA: 08/05/2020 HORÁRIO 16:00

<b>CASOS SUSPEITOS</b>				
INTERNADOS			EM CASA	ÓBITOS
	UTI	ENFERMARIA	551	08
PÚBLICO	02	07		
PRIVADO	03	15		
TOTAL PARCIAL	05	22		
27				
<b>TOTAL GERAL</b>	586			

Fonte: Boletim diário hospitalar e de unidades de pronto atendimento: públicos e privados, Sistema de Informação de Mortalidade e Sistemas de notificação e informação do Ministério da Saúde: REDCAP, E-SUS, SIVEP GRIPE.

<b>CASOS CONFIRMADOS POSITIVOS</b>					
INTERNADOS	UTI	ENFERMARIA	EM CASA		ÓBITOS
			EM RECUPERAÇÃO	RECUPERADOS	
PÚBLICO	02	02	150	171	16
PRIVADO	06	04			
TOTAL PARCIAL	08	06			
14			321		
<b>TOTAL GERAL</b>			<b>351</b>		

Fonte: Boletim diário hospitalar e de unidades de pronto atendimento: públicos e privados, Sistema de Informação de Mortalidade, Sistemas de notificação e informação do Ministério da Saúde: REDCAP, E-SUS, SIVEP GRIPE e Busca Ativa.

<b>ÓBITOS DESCARTADOS</b>
39

Fonte: Sistema de Informação de Mortalidade e Sistemas de notificação do Ministério da Saúde: E-SUS, REDCAP e SIVEP GRIPE.

<b>TAXA DE OCUPAÇÃO LEITOS EXCLUSIVOS COVID19</b>
UTI 45,09%
ENFERMARIA 42,20%

<b>TAXA DE OCUPAÇÃO LEITOS TOTAIS GERAL</b>
UTI 13,93%
ENFERMARIA 4,59%

Fonte: Boletim diário hospitalar e de unidades de pronto atendimento: públicos e privados.

# POSITIVOS

## Sexo

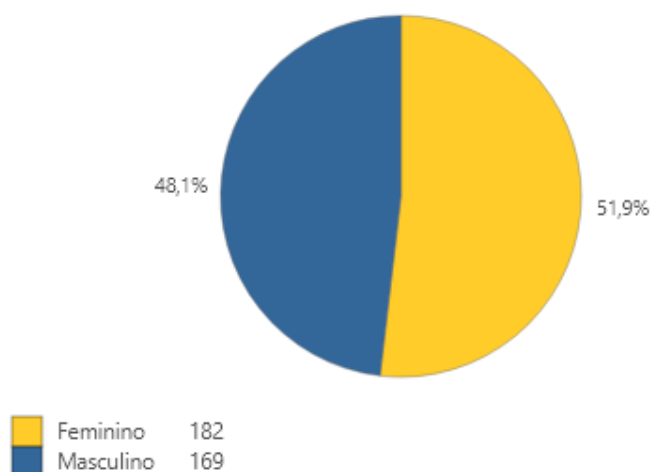

Fonte: Sistemas de notificação do Ministério da Saúde: E-SUS, REDCAP e SIVEP GRIPE.

## Faixa Etária

FAIXA_ETARIA	Masculino	Feminino
0 a 10	5	3
11 a 20	5	5
21 a 30	5	22
31 a 40	47	40
41 a 50	36	34
51 a 60	37	30
61 a 70	21	26
71 a 80	10	12
81 a 90	3	8
91 a 100	0	2

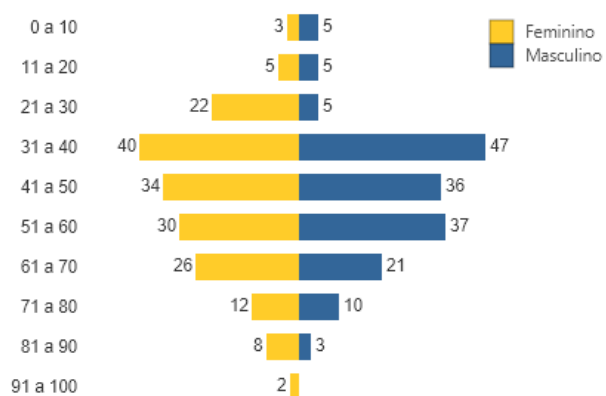

Fonte: Sistemas de notificação do Ministério da Saúde: E-SUS, REDCAP e SIVEP GRIPE.

## BAIRROS COM MAIS DE 7 CASOS POSITIVOS

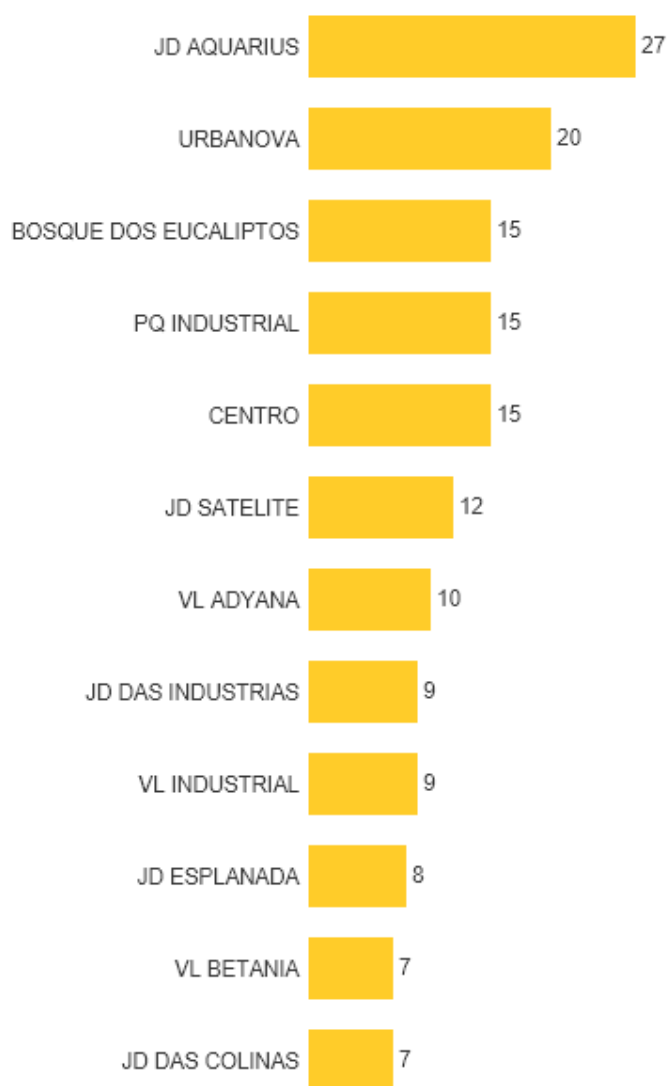

Fonte: Sistemas de notificação do Ministério da Saúde: E-SUS, REDCAP e SIVEP GRIPE.

## BAIRROS DE 1 A 6 CASOS POSITIVOS

ALTO DA PONTE
ALTOS DA VILA PAIVA
B DOS FREITAS
BOA VISTA
BOSQUE DOS IPES
BOSQUE IMPERIAL
BUQUIRINHA I
BUQUIRINHA II
CAMPO DOS ALEMAES
CAMPOS DE SAO JOSE
CAMPUS DO CTA
CHACARA SERIMBURA
CHACARAS POUSADAS DO VALE
CHACARAS REUNIDAS
CJ HAB D PEDRO I
CJ HAB. 31 DE MARCO
CONJUNTO RESIDENCIAL
ESPLANADA DO SOL
EUGENIO DE MELO
FLORADAS SAO JOSE
JAGUARI
JARDIM CEREJEIRAS
JD ALTOS DE SANTANA
JD ALTOS DO ESPLANADA
JD ALVORADA
JD AMERICA
JD AMERICANO
JD APOLO
JD BANDEIRANTES
JD CASTANHEIRA
JD COLORADO
JD COPACABANA
JD CRUZEIRO DO SUL
JD DA GRANJA
JD DAS FLORES
JD GUIMARAES
JD ISMENIA
JD MARIA AMELIA
JD MORUMBI
JD MOTORAMA
JD NOVA MICHIGAN
JD ORIENTAL
JD ORIENTE
JD PARAISO DO SOL
JD PAULISTA
JD PETROPOLIS
JD PORTUGAL
JD PRIMAVERA
JD REPUBLICA

JD SANTA HERMINIA
JD SANTA INES
JD SANTA JULIA
JD SANTA MARIA
JD SAO DIMAS
JD SAO JOSE LESTE
JD SAO LEOPOLDO
JD TERRAS DO SUL
JD UIRA
JD VALE DO SOL
JD VALPARAIBA
JD VENEZA
MONTE CASTELO
PALMEIRAS DE SAO JOSE
PARQUE NOVA ESPERANÇA
PINHEIRINHO DO PALMARES
PQ NOVO HORIZONTE
PUTIM
RES CAMPO BELO
RES FLAMBOYANT
RES GALO BRANCO
RES JURITIS
RES MARTINS PEREIRA
RES UNIAO
RIO COMPRIDO
SANTANA
TORRAO DE OURO
VISTA VERDE
VL ADRIANA
VL ADYANNA
VL CRISTINA
VL DIRCE
VL EMA
VL IPIRANGA
VL MARIA
VL PAIVA
VL PROGRESSO
VL RICA
VL RIGHI
VL ROSSI
VL SANCHES
VL SAO BENEDITO
VL SAO PEDRO
VL TATETUBA
VL TESOURO

Fonte: Sistemas de notificação do Ministério da Saúde: E-SUS, REDCAP e SIVEP GRIPE.  
Nota: Em busca ativa detectada mudança de endereço de alguns casos positivos.

## ÓBITOS CONFIRMADOS- FAIXA ETÁRIA

FAIXA_ETARIA	Masculino	Feminino
31 a 40	2	1
41 a 50	1	0
61 a 70	3	1
71 a 80	4	0
81 a 90	1	3

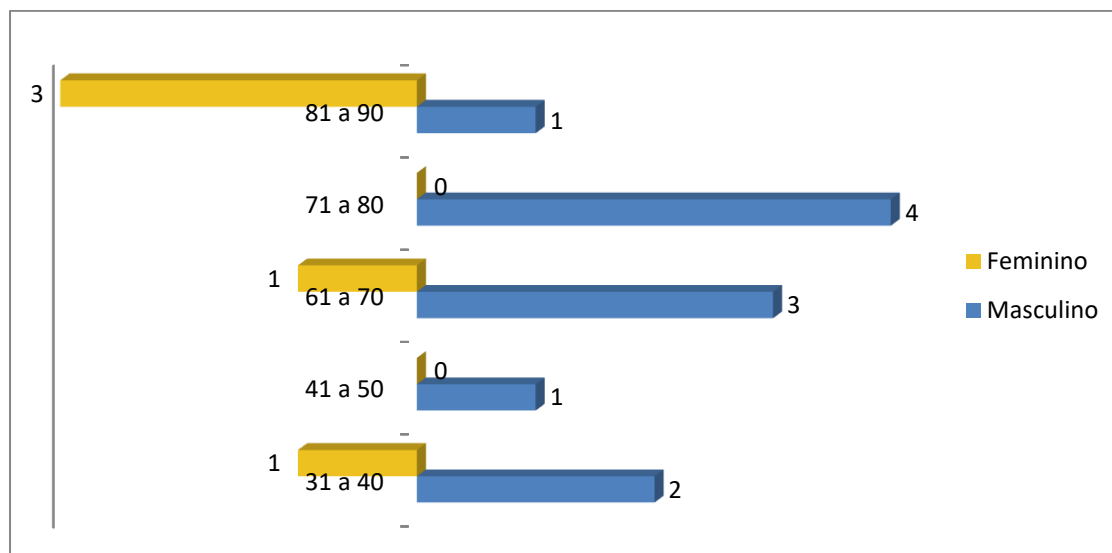

Fonte: Sistemas de notificação do Ministério da Saúde: E-SUS, REDCAP e SIVEP GRIPE.

## MONITORAMENTO DE CASOS- ACOMPANHADOS PELAS UNIDADES BÁSICAS DE SAÚDE

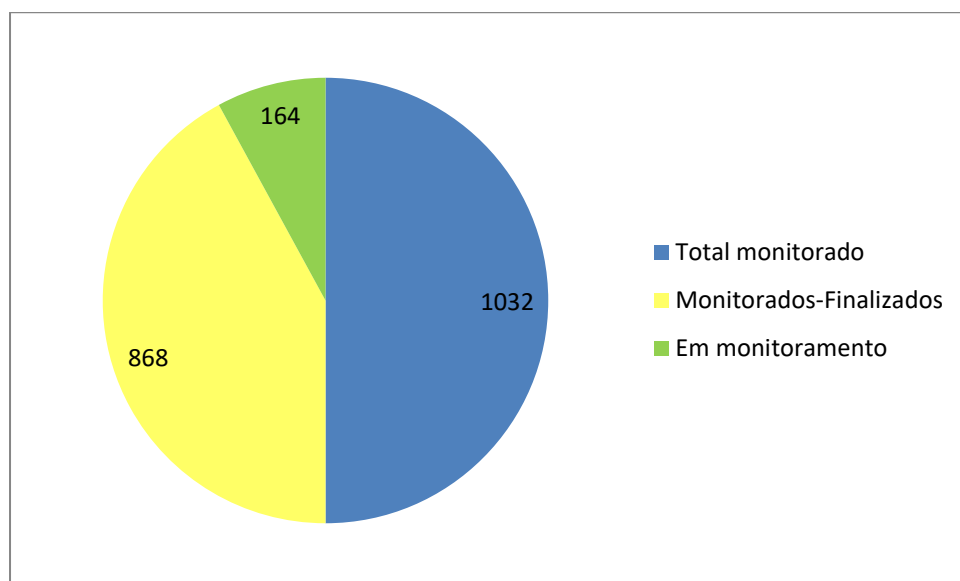

Fonte: Departamento de Atenção Básica- Secretaria de Saúde.

### Faixa Etária dos casos monitorados:

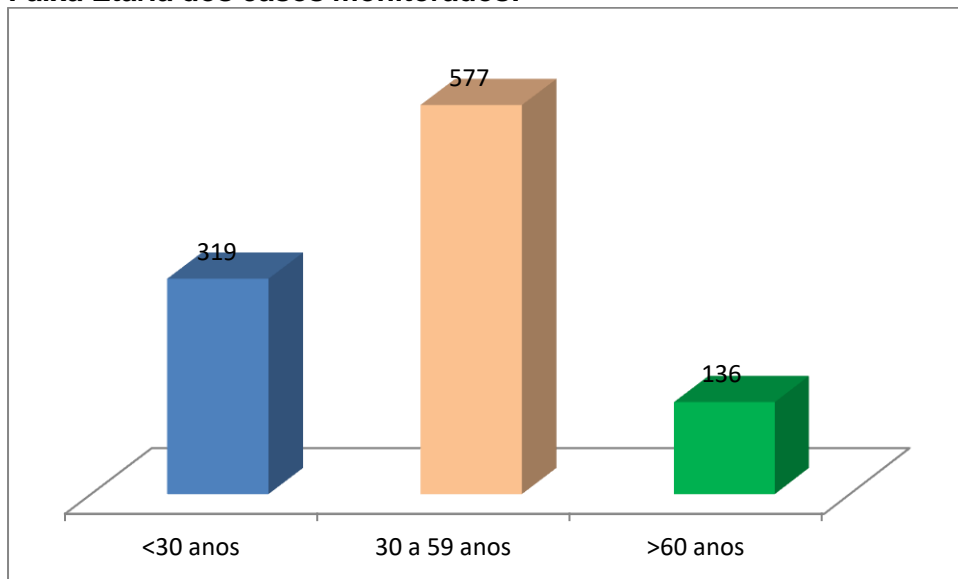

Fonte: Departamento de Atenção Básica- Secretaria de Saúde.

### CONCEITOS:

- **Casos Suspeitos:** Paciente residente de São José dos Campos, que coletou exame em uma unidade de saúde (hospitais, unidades de pronto atendimento ou laboratórios) e que ainda aguarda o resultado de exame laboratorial.

- Aguardando Resultado do Exame em casa: Paciente residente de São José dos Campos, que coletou exame em uma unidade de saúde (hospitais, unidades de pronto atendimento ou laboratórios) e que ainda aguarda o resultado de exame laboratorial, em isolamento domiciliar.

- Internados Aguardando Resultado do Exame: Paciente residente de São José dos Campos, que coletou exame em uma unidade de saúde (hospitais, unidades de pronto atendimento ou laboratórios), que necessita de internação e que ainda aguarda o resultado de exame laboratorial, internado.

- Óbito Suspeito aguardando por exame: Interrupção definitiva da vida de um residente de São José dos Campos e que ainda aguarda resultado de exame para COVID-19.

- **Casos Positivos:** Paciente residente de São José dos Campos, que coletou exame em uma unidade de saúde (hospitais, unidades de pronto atendimento ou laboratórios) e que o vírus foi detectado por exame laboratorial.

- Em casa: Paciente residente de São José dos Campos, que coletou exame, o vírus foi detectado por exame e que está em isolamento domiciliar. Ainda apresenta sintoma da doença, está em recuperação.

- Recuperados: Paciente residente de São José dos Campos, que coletou exame, o vírus foi detectado por exame, mas que não possui mais sintomas da doença.

- Internados: Paciente residente de São José dos Campos, que coletou exame, o vírus foi detectado por exame e que está internado em unidades de saúde. Ainda apresenta sintoma da doença, está em recuperação.

-Óbito Confirmado por exame: Interrupção definitiva da vida de um residente de São José dos Campos com resultado de exame positivo para COVID19.

- **Taxa de ocupação leitos exclusivos COVID19**: Número de leitos ocupados por residentes e não residentes de São José dos Campos pelo número de leitos totais disponíveis e exclusivos COVID-19.
- **Taxa de ocupação leitos totais GERAL**: Número de leitos ocupados por residentes e não residentes de São José dos Campos pelo número de leitos totais disponíveis na cidade.
- **Óbito Descartado**: Interrupção definitiva da vida de um residente de São José dos Campos com resultado de exame negativo para COVID-19.

## **Critérios do Ministério da Saúde para coleta de exame:**

Coleta de: Profissionais de Saúde, Pacientes com Síndrome Respiratória Grave e Internado.

Os Casos considerados leves são atendidos nas unidades de saúde, mas não é obrigatória a coleta de exame. Indicado isolamento domiciliar, conforme critério e avaliação médica.